

Costa Blanca-80 ♦ Costa Blanca-80 ♦ Costa Blanca-80

Crónica de Mazarrón

De moda las calas semidesconocidas

Otro verano con pésimas comunicaciones

La crisis económica, las amenazas terroristas, el impuesto de la renta e incluso el inicio de un curioso movimiento vacacional por el que muchos parecen haber sustituido la playa por la montaña, pueden ser razones por las que durante los primeros días de julio no se está notando en Puerto de

Mazarrón una excesiva afluencia de veraneantes. Este hecho provoca una desacostumbrada tranquilidad a primeras horas de la noche, con la excepción de los fines de semana. Porque sábados y domingos —incluso ya el viernes por la tarde— el litoral mazarronero se pone casi a tope.

En la tarde del viernes, las carreteras que conducen a la zona ya comienzan a verse plagadas de automóviles y hasta camiones enteros, repartos de personal. Es el turismo fin de semana que nunca falta a su cita habitual y que, en buena parte, está formado por los siempre populares Rodríguez.

CALAS POCO CONOCIDAS

Las playas, salvo los días ya señalados, no suelen estar a tope. Más aún: hay una notable inclinación del personal joven a fre-

cuenter lugares recónditos, calas hasta ahora semidesconocidas, de gran belleza y mayor tranquilidad, de aguas cristalinas, pasado Boikuevo y cada vez más cerca de Aguilas. El único inconveniente —que a la hora de la verdad no supone obstáculos— es la pésima carretera —mejor, un camino polvoriento, casi de cabras— que se convierte en auténtico martirio para coches y motos. No es raro en estos lugares ser testigos del modernísimo y a la vez viejo top less, e incluso —aunque a escala mucho más reducida, y privada— el desnudo

integral q13, cuando se practica en su modalidad nocturna, recibe por algunos la curiosa denominación de *desnudos blancos*.

Y ya hablando de carreteras, uno no puede dejar de referirse al mal estado de la que conduce a Isla Plana y Azohía. Es lamentable la falta de previsión que motivado la llegada del mes de julio con la calzada en pésimo estado, con enormes agujeros en el asfalto que hacen muy peligrosa la conducción. Por si fuera poco, la ausencia de carteles indicadores de este peligro es otra nota negativa a añadir.

PROTECCION POLICIAL

Los veraneantes mazarroneros se sienten, este año sí, protegidos. No sólo por la labor de la Policía Municipal sino incluso de la Guardia Civil y Policía Nacional, que dejan sentir su presencia con un continuo patrullar y, en el caso de la Benemérita, frecuentes controles nocturnos de vehículos, en sitios estratégicos. De cualquier modo, aún no se ha logrado evitar totalmente la circulación de motocicletas a escape libre que, junto a su excesiva velocidad, proporcionan a cualquier hora del día, y a veces de noche, un concierto realmente insopor- table en determinadas zonas.

Y para terminar, una mirada a las playas. Desde ellas se ha podido apreciar, en más de una ocasión, las evoluciones de bu-

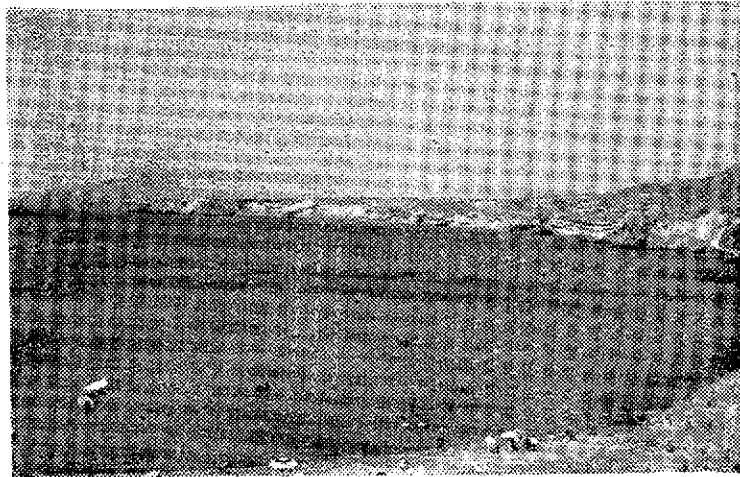

Cada vez son más los jóvenes que quieren frecuentar lugares recónditos o poco conocidos.

ques de guerra frente a las costas mazarroneras, varias millas mar adentro. Mucho más cerca del personal, en la mismísima arena, desagradables montones de algas se han acumulado un día tras otro, provocando las quejas de numerosos bañistas. Sin embargo, la presencia de algún tractor no ha pasado desapercibida en su tarea de limpieza. Pero algunas playas siguen dando la impresión de que es la primera vez que se limpian. Pero, en fin, más vale tarde.

teriores— a ser desesperante intentar utilizar las cabinas de Puerto de Mazarrón. Porque te puede pasar cualquier cosa: que el aparato te deje sin monedas antes de que puedas decir ni una sola palabra, que se corte la conversación a los pocos segundos, o que ni siquiera logres comunicar. Más aún: se ha dado el caso contrario: hablar durante largo rato con sólo una moneda de cinco pesetas e incluso que la juguetona máquina te devuelva, al colgar, más dinero del utilizado. O sea, todo menos hablar. ¡Esta Telefónica...!

¡Ah! que se me olvidaba. Una llamada de atención a la Telefónica. Vuelve —como en años an-

ANTONIO LOPEZ

Cartel anunciador del Festival Minero

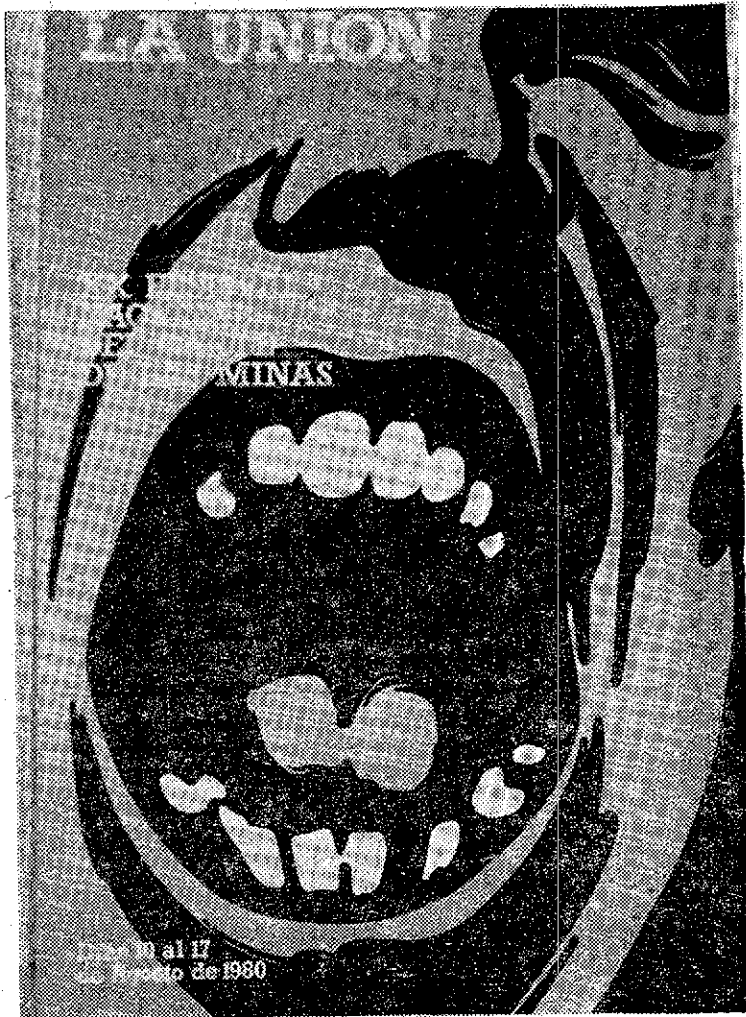

LA UNION. — (De nuestro corresponsal, GARCIA MATEOS).

El cartel donde se observa el rostro del "cantor" y más que eso, la boca, ha sido elegido para anunciar al XX Festival Nacional del Cante de las Minas. Es autor Rosendo Linares Fernández de Tarragona y se da la circunstancia que ha sido el último de los trabajos recibidos. Se había cumplido el plazo de admisión pero como el matasellos del envío era anterior: se aceptó que concursara.

El premio de 50.000 pesetas está patrocinado por la Diputación de Murcia.

CORTE EN LA CARRETERA DE PORTMAN

Con motivo de obras de explotación y mejoras de curva en la carretera M-313 de la N-332 de La Esperanza a Portman, a partir de pasado mañana martes quedará cortado el tráfico entre los kilómetros 4 al 6, por un período de 5 meses, los días que se produzcan voladuras, estableciéndose debidamente señalizados las comunicaciones con Portmán a través de la carretera MU-312 El Algar-Cabo de Palos y MU-314 de Los Belones a Portmán.

(Foto Ramos)

Guía

Farmacias. Pinatar: Francisco Munuera, Dr. Ferrero Velasco, 2 (por la mañana). Lo Pagán: J. Munuera, García Morato (mañana y tarde). La Ribera: M. A. Carrión, Avda. Sandoval, 10 (permanente). P. de Mazarrón: Hummer Unda, Avda. de José Antonio, 12 (permanente). Aguilas: E. Bayona, Floridablanca, 34.

Misas. Pinatar: parroquia, 8, 10 y 20. Lo Pagán: parroquia, 10'30, 20 y 21; capilla de La Asunción, 9, 12 y 20. La Ribera: parroquia, 9, 10, 11, 19, 20, 21 y 22; Ciudad del Aire, 10, 11'30 y 19'30. Los Alcázares: 8, 9, 10'30, 20 y 21. Los Urrutias, 10 y 19'30. Punta Brava, 9 y 20. Los Nietos, 10 y 20. Mar de Cristal, 11. Cabo de Palos, 10, 11, 19'30 y 21.

ASOCIACIONES NACIONALES DE EMPRESARIOS DE TRANSPORTE EN AUTOCAR

Establece comunicación DIARIA, a partir del día 1 de julio de 1980, en AUTOCARES DE AIRE ACONDICIONADO Y BUTACAS RECLINABLES

MADRID - MAR MENOR - LA MANGA

La Manga, Los Alcázares, Santiago de la Ribera, San Pedro del Pinatar, San Javier, Madrid

HORARIO Y LUGARES DE PARADA

SALIDAS DE MADRID: Todos los días, 8 de la mañana. Estación Sur de Autobuses, calle Canarias.

SALIDAS DEL MAR MENOR: Todos los días:

- LA MANGA. 14 horas. Viajes Carthago (Urbanización Las Sirenas),
- LOS ALCAZARES. 14'30 horas. Bar Los Peones (frente parada bus).
- SANTIAGO DE LA RIBERA. 14'45 horas. Confitería Escribano (frente parada bus).
- SAN PEDRO DEL PINATAR. 15 horas. Autocares La Inmaculada.
- SAN JAVIER. 15'10 horas. Bar Antonio (frente parada bus).

RESERVAS Y VENTA DE BILLETES:

- MADRID: ANETRA. Estación Sur de Autobuses (frente cafetería), calle Canarias, 17. Teléfonos: 4673835 - 4673846.
- LA MANGA: VIAJES CARTHAGO. Urbanización Las Sirenas. Teléfs.: 563700-563908.
- SAN PEDRO DEL PINATAR: AUTOCARES LA INMACULADA. Teléfono 570659.

INFORMACION:

- * CARTAGENA: VIAJES ALHAMBRA, calle Caridad, 15. Teléfonos: 503083 - 505834.
- * VIAJES MERONO, Plaza José Antonio. Teléfonos: 504083 - 503687.
- * MURCIA: VIAJES RIVERCAR, Avda. José Antonio, 30. Teléfonos: 210955 - 210941.

O EN SU AGENCIA DE VIAJES — PRECIO: 1400 PESETAS.