CRUCIGRAMA

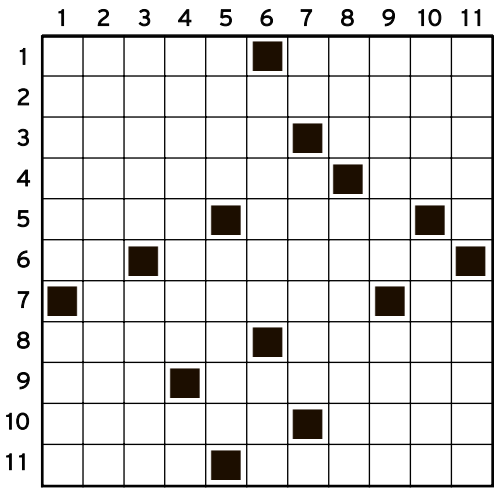

HORIZONTALES.- 1: Patriarca hebreo. Imante. **2:** Aprovechamiento. **3:** Disputada. Tiene por cierto. **4:** Afirmó, aseguró. Onda en la superficie del agua. **5:** Realiza una donación. Caminarás de acá para allá. **6:** Suf., agente. Cinturones para llevar cartuchos. **7:** Escrito de defensa. Interj. de fastidio. **8:** Aferraban, tomaban. Hijo de Layo y Yocasta. **9:** ... Stiller, actor. Del oso, pl. **10:** Sortease. Tomó la comida de la noche. **11:** Hijo de Isaac y Rebeca. Actuases con osadía.

VERTICALES.- 1: Juez, árbitro. Descubre, destapa. **2:** Reunieseis, guardaseis. **3:** Rodean o ajustan la cintura. Parte del plasma sanguíneo. **4:** Aceitunada. Diptongo decreciente. **5:** Lavabo de asiento. Agnusdéi. **6:** Emperatriz de Rusia. Acusado de un delito. **7:** In agro. Personas que han perdido el juicio. **8:** En números romanos, 1200. Relativa al ánodo. **9:** Garbosa, salerosa. ... Sastre, modelo. **10:** Papá ..., figura navideña. Da por sentada una cosa. **11:** Sitio donde abunda la enea. Hoyos.

SUDOKU N.º 769 POR HANZO

	1	8						
7		3						
	9						3	
		7	4	2				
					5	4	2	
				1			8	
		2	7			9		1	6
			6	4		7	9	
					1			8

5	7	8	1	9	6	2	4	3
2	4	1	3	5	8	6	7	9
9	6	3	4	7	2	1	8	5
3	9	4	7	2	1	8	5	6
8	5	2	6	4	9	3	1	7
7	1	6	5	8	3	9	2	4
1	3	5	2	6	4	7	9	8
4	2	9	8	3	7	5	6	1
6	8	7	9	1	5	4	3	2

Instrucciones: Completar el tablero utilizando los números del 1 al 9, sin que se repita ningún número en ninguna línea, columna o bloque. Junto a estas líneas aparece la solución del Suduku de ayer (n.º 768).

AUTODEFINIDO

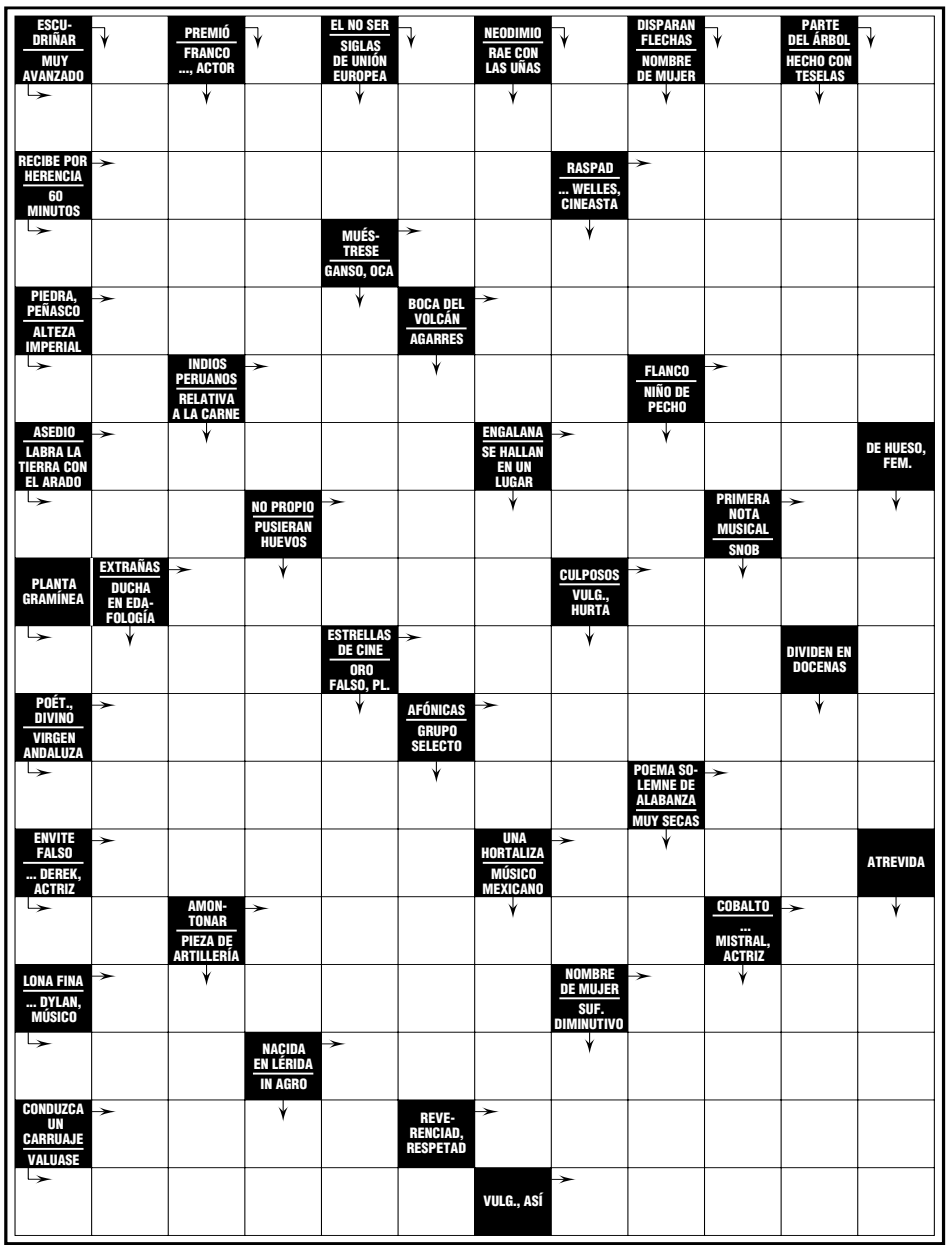

©Zugarto Ediciones www.zugarto.com n.º 2446

SOLUCIONES DE AYER

Autodefinido

	C		R		B		F		D		A
C	O	J	E	R	A		I	O	N	E	S
	T	A	S	O		M	A	X	I	M	A
R	E	T	U	M	B	A	R	A		A	B
	J	A	L	E	A	D		C	A	N	A
U	A		T	O	R	A	C	I	C	A	S
	B	O	E		A	M	A	D	O	R	
P	A	N		A	J	A	M	O	S		A
		C	A	L	A	S	E		A	B	C
Q	U	E	R	E	R		L	O	R	E	N
	R	A	I	G	A	M	O	S		L	E
B	A	S	A	R		A	T	A	B	A	
	N	E		A	L	N	E	D	O		C
A	I		O	D	I	A		I	S	B	A
	F	A	X		A	D	U	A	N	A	R
R	E	V	I	S	I	O	N		I	B	I
	R	U	D	A	S		T	R	O	L	E
C	A	I	A	N		T	E	N	S	E	S

Crucigrama

Z	I	G	O	M	A	T	I	C	A	S	
A	N	E	M	O		O	M	I	T	E	
M	C	M		P	A	T	A	T	U	S	
P	L	I	C	A	S		G	A	N	E	
O	I	D	A		A	M	I	N		R	
N	T		R	O	D	I	N		V	A	
	A	L	O	N		M	A	M	I		
E	S	A		I	L	A	C	I	O	N	
A		P	I	C	A	D	I	L	L	O	
S	E	I	S	E	S		O	L	A	V	
O	N	Z	A		A	S	N	A	D	A	

Jeroglífico: ...de alta.

Deducción: Lince.

Ajedrez: 1. De4+! y las negras abandonaron, ya que, si 1... dxe4 2. Ac4 mate y, si 1... Rf7 2. Dg6+ Re6 3. Af5 mate.

Curso Gratuito SEF
para DESEMPLEADOS
TÉCNICO EN COMERCIO EXTERIOR
450 horas • Murcia
Info. 647 947 724

EL HORÓSCOPO

Aries
21 marzo al 21 abril

Escape de la tristeza organizando un viaje en grupo. Aparecen numerosos gastos, pero sabrá resolver estos problemas con éxito. Busque el consejo de expertos que le ayuden a mejorar la calidad de su trabajo. Cuide su sistema circulatorio.

Tauro
22 abril al 21 mayo

Época ideal para la pasión, aproveche su poder de seducción. Está muy preocupado por la economía que le rodea. Un proyecto comprometido le tendrá muy ocupado. Procure armonizar el sistema energético.

Géminis
22 mayo al 21 junio

Aproveche la ocasión para improvisar una salida nocturna. Ármese de valor ante gastos imprevistos. Reflexione más sobre sus proyectos y objetivos profesionales. Las discusiones a su alrededor no tiene que tomarlas en cuenta.

Cáncer
22 junio al 22 julio

Debe ser más tolerante con sus seres queridos. Juegue a la lotería, puede ganar dinero. Ponga al día su trabajo o le desbordará. Magnífica salud, podrá cometer algún que otro exceso sin temor a consecuencias.

Leo
23 julio al 22 agosto

Es una gran oportunidad para establecer relaciones. Con un golpe de suerte podrá aumentar sus ingresos. Se amplía su horizonte profesional gracias a una jugosa oferta. Los cambios en la dieta están dando sus frutos.

Virgo
23 agosto al 22 septiembre

Muy bien en pareja, sobre todo el fin de semana. No tendrá ningún problema económico aunque se aventure en algún negocio. Comunique con claridad a sus superiores las incidencias del trabajo. Muchas horas delante del ordenador pueden mermar su visión.

Libra
23 septiembre al 22 octubre

Tiempos de cambio en el seno familiar, son para bien. Día estupendo para arriesgar en las inversiones. Manifieste mayor interés en su actividad laboral. Mucho cuidado con la garganta.

Escorpio
23 octubre al 22 noviembre

No caiga en esa aventura sentimental, ya que no promete un futuro estable. Antes de meterse en un gasto importante, consulte con una persona de su confianza. Los astros le ayudan a conseguir una mejora laboral e, incluso, un ascenso. Puede sufrir una conjuntivitis, acuda al oftalmólogo.

Sagitario
23 noviembre al 21 diciembre

Piense en lo importante que es tener un momento para su pareja. Prescinda de algunos lujos para poder hacer el viaje de sus sueños. Está en alza profesional, pero no sea impaciente. Los paseos al aire libre son buenos siempre.

Capricornio
22 diciembre al 20 enero

Ganará la confianza de un nuevo amigo. Si no quiere llevarse un susto con la factura de teléfono intente no llamar más de lo necesario. Su trabajo le proporcionará muchas satisfacciones y prestigio. Molestias relacionadas con el estómago.

Acuario
21 enero al 20 febrero

En el terreno amoroso, necesita más comunicación. Las necesidades de una persona cercana no le dejan ahorrar. Se sentirá bastante seguro entre sus superiores. La vitalidad y energía se restablecerán pronto.

Piscis
21 febrero al 20 marzo

Céntrese en el presente y en sus proyectos de familia. Ha llegado la hora de ahorrar algo de dinero, puede que más tarde lo necesite. Su capacidad para ir al grano de todos los asuntos será muy apreciada. Cuenta con una gran fuerza física.

AJEDREZ

Negras juegan y ganan

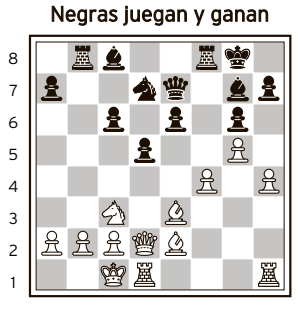

Partida: Hadad-Tatai (Olimpiada de Salónica, 1988). Tema: Ataque combinativo.

DON CELES

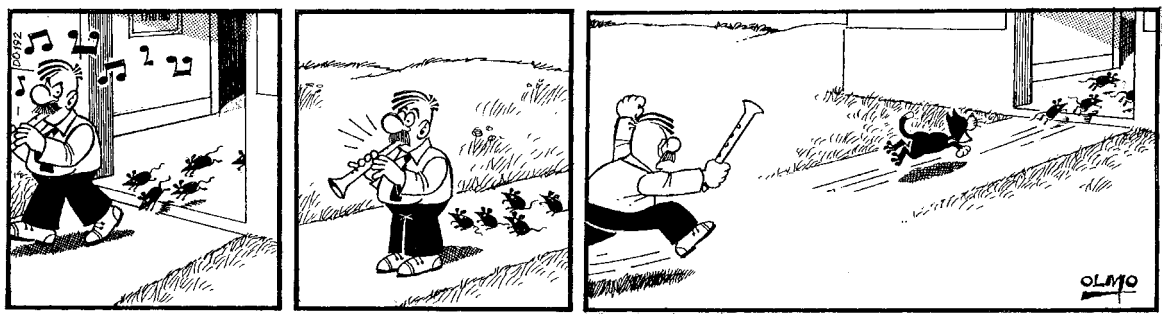

JEROGLÍFICO

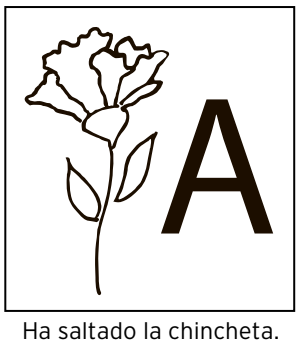

Ha saltado la chincheta.

DEDUCCIÓN

F	A	V	O	R	0
G	R	A	V	E	1
L	U	N	A	R	1
C	O	P	L	A	2
T	E	N	O	R	2
P	R	I	S	A	2

Averigüe una palabra de cinco letras que tiene en común con cada una de las anteriores tantas letras como indica el número que se da al lado. Puede haber más de una solución.

PARA ANUNCIOS EN LA VERDAD
902 19 99 00

LV LA VERDAD SUSCRIPTORES
DISFRUTE DE LAS VENTAJAS DEL SUSCRIPTOR
Reparto a domicilio (consultar zonas), varias direcciones de envío (fines de semana, vacaciones...), amplios descuentos en el periódico y un 20% en promociones , sorteos de entradas para conciertos y espectáculos...
HÁGASE SUSCRIPTOR EN EL
902 232 700