

Así son (y así están) nuestras rutas turísticas: Mar Menor

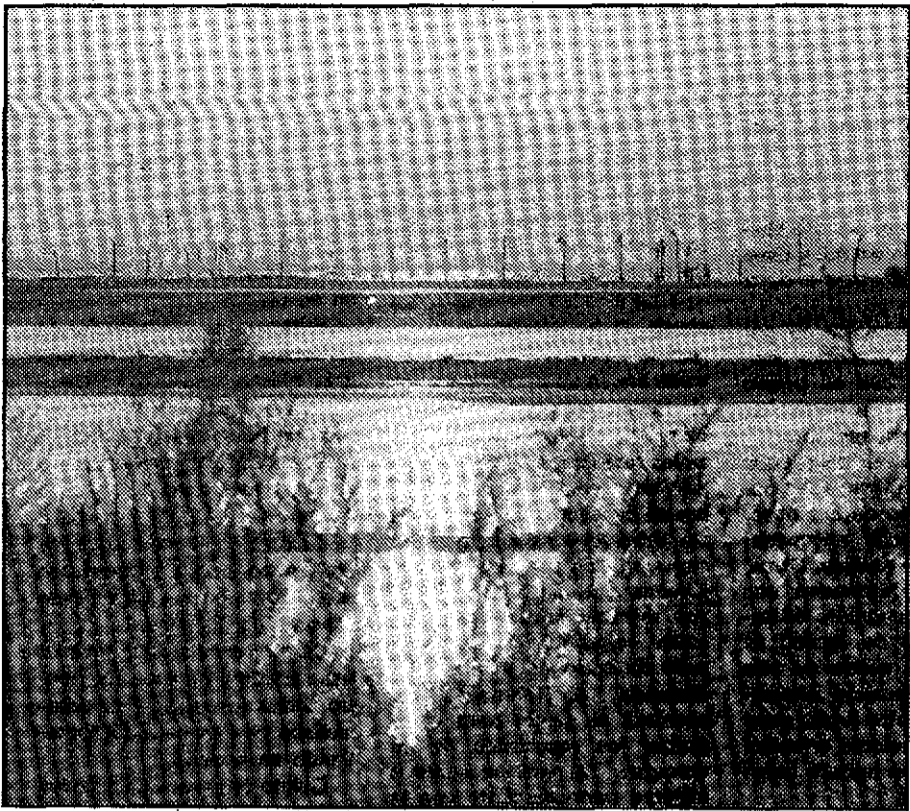

La ruta ofrece rincones marinos de insospechada belleza.



LAGUENA San Ginés, un monasterio a recuperar.

LAGUENA

Viene de la anterior

«Prohibida la entrada a vehículos no autorizados». Desde allí, el panorama vale la pena, a cualquier hora. Dice una vecina del lugar que los amaneceres, la puesta de sol y la salida de la luna son, vistos desde el faro, para enamorar a cualquiera. Cuando el sol se oculta, se despierta La Manga. Dicen los libros de Historia que en Las Amoladeras ya existía un poblado el año 2.500 después de Cristo, período Eneolítico de la Edad del Bronce. Era el centro productor de conchas marinas perforadas, que servían de cuentas de collar y propiciaban el intercambio comercial con poblados del interior de la provincia. Hay que armarse de paciencia para llegar a Plaza Bohemia, por lo que es preferible no iniciar la marcha sin haber cenado. En La Tana, por ejemplo, dejando los «cubatas» para el «ZM 101», junto a las salinas. Y el bailoteo para la discoteca Cala Reona, con el punto y final, claro, en «Trips», donde dejan estar hasta las seis de la madrugada.

Así que no hay tiempo para

Al menos hace falta un fin de semana para conocer y disfrutar la zona.

En el Puerto de la Cadena, «vitamina jota» (jamón y Jumilla)/San Ginés de la Jara se cae de viejo/En Cabo de Palos hubo robles, encinas y jabalíes

más. Pero quedan rutas interesantes. Rumbo a Cartagena aparecen las minas («Los mineros son leones que los bajan enjaulados; trabajan entre peñones y allí mueren sepultados, dándole al rico millones», y El Llano. Los castilletes y fundiciones son vestigio de un pasado hoy venido a mucho menos. Documentos en madera, hierro y mampostería han sido, según confirman vecinos del lugar, parcial o totalmente desmantelados durante los años de penuria coincidentes con la crisis de la explotación. Y hoy motivo de expolio por parte de los furtivos. Alguien tendría que hacer algo más por estas construcciones, parte de la memoria histórica del

lugar. Al llegar a la ciudad se puede desayunar en la Lonja de Santa Lucía, disfrutando de un agradable ambiente popular donde es obligado pedir un «asiático». Porque el patrimonio monumental de Cartagena está de pena, según Cultura. Hay que ver, de todas formas, la catedral Vieja. Y el Museo Nacional de Arqueología Marina, en el Faro de Navidad. También, los restos de la Torre Ciega, iglesia de Santa María de Gracia, y un par de iglesias más. Dicen los papeles que la ciudad, segunda de la Región y primera del litoral, es conjunto histórico artístico, desde hace cuatro o cinco años. Pero hay que ver cómo está.

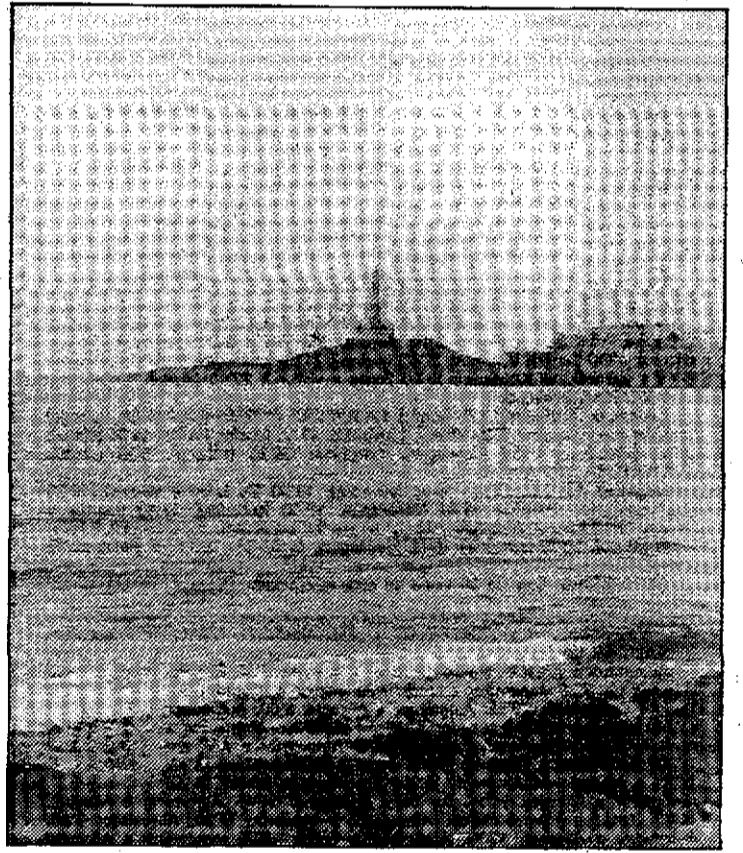

En otro tiempo, el bosque de encinas llegaba al mar.

LAGUENA

ESCUELA DE INFORMATICA
CENTRO AUTORIZADO POR EL MINISTERIO DE EDUCACION Y CIENCIA

VARIOS ORDENADORES IBM PC/XT COMPATIBLES, PARA TUS PRACTICAS
CERRADO POR VACACIONES, DEL 23/7 AL 24/8

INFORMATE:
Avda. Libertad, Edif. Consúl. Entlo. (detrás Cafetería Consúl). Teléf. 240193

el riesgo de incendio en el monte hoy es: **EXTREMO**

antes de encender un fuego... **¡piénselo!**

COMUNIDAD AUTONOMA DE LA REGION DE MURCIA
CONSEJERIA DE AGRICULTURA, GANADERIA Y PESCA

Residencial Casablanca
DUPLIX DE PROTECCION OFICIAL
geprosa

SANTIAGO DE LA RIBERA
Teléf. 56 06 08

Esta noche, la tan esperada
GALA de PIMPINELA
en POLIDEPORTIVO DE ISLAS MENORES