

# La basura que no se pueda reciclar dejará de enterrarse y arderá en una incineradora

La planta de valorización funciona en los países avanzados de Europa: **contamina menos** que un vertedero

El Gobierno regional no ha decidido aún **dónde ubicará la nueva instalación**, que diseñará un arquitecto de prestigio



La planta de valoración de Burdeos, con sus chimeneas.

GARCÍA CRUZ PARÍS/BURDEOS

La hermosa ciudad de Burdeos, en la punta suroeste de Francia, tiene un alcalde de Los Verdes, Noël Mamere, y una planta de tratamiento de basuras donde se queman diariamente todos los desechos que la tecnología no permite reciclar. Además, la chimenea que escupe los gases a la atmósfera –y la contamina, por medio de dioxinas– se levanta junto al río Garona, en el que los esturiones han empezado a producir un caviar de magnífica calidad, que no llega a competir con el beluga pero sí con el foie tradicional de la zona y las ostras de toda la vida.

En la jerga de las basuras se huye del término incineración, porque resulta una presa fácil de los ecologistas, y se prefiere en su lugar el palabro valorización; es verdad que existe una diferencia: con la valorización se obtiene energía por combustión directa, y la incineración no ofrece aprovechamiento energético alguno. Pero, establecida esta salvedad, ambos procesos tienen mucho en común: la combustión, una chimenea siempre humeante y, la emisión de gases contaminantes.

Es lo que hay. Un 40% de la basura no se puede reciclar, por lo que sólo tiene dos destinos posibles: la chimenea, que es el que le dan mayoritariamente los países más avanzados (Francia, Suecia, Dinamarca, Austria...) y, un vertedero inerte como el de Cañada Hermosa, a pocos kilómetros de Alcantarilla y Murcia, donde toneladas de desechos –la porquería de toda la Región– se entierran, debidamente selladas pero sin solución de continuidad. El vertedero, por cierto, emite también a la atmósfera CO<sub>2</sub> y gas metano,

## Luz para 130.000 casas

G. C. PARÍS/BURDEOS

De una planta de valorización que da servicio a 400.000 habitantes (municipio de Murcia, por ejemplo), el proceso de transformación de la basura en energía eléctrica permite obtener 12 megawattios (mw), con los que se alimentan las

necesidades energéticas de 40.000 familias. Si la planta se construyera pensando en la población total de la Región –1,5 millones de habitantes–, algo que la Consejería de Medio Ambiente no ha dado a conocer aún, se producirían 45 mw, que podrían abastecer a más de 130.000 viviendas, lo que equivale a las residencias de un tercio de los habitantes de la Comunidad Autónoma de Murcia.

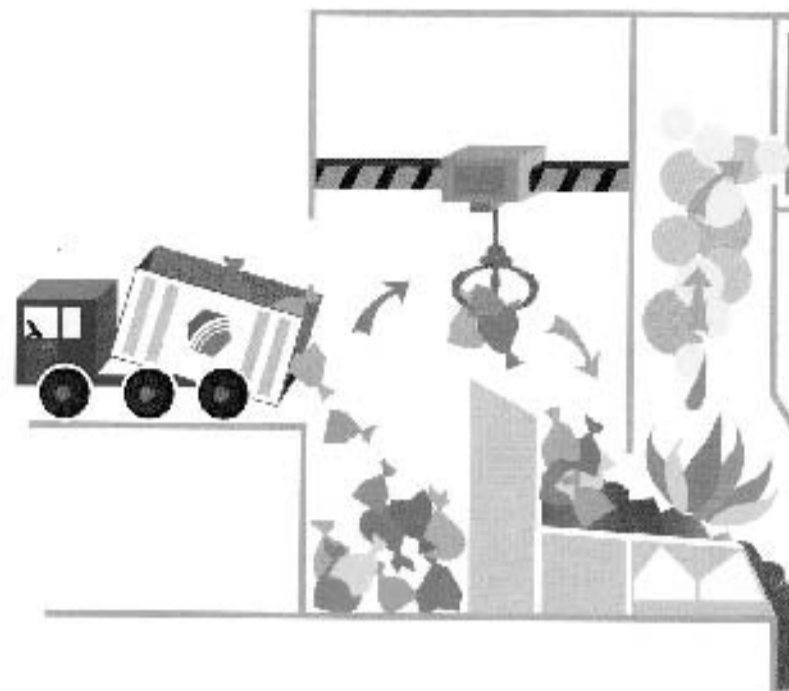

**ASÍ SERÁ.** Esquema de una planta de valorización, donde se obtiene

## Fábricas similares funcionan dentro de Burdeos y a siete kilómetros de París

contaminantes proscritos por el Tratado de Kioto debido a su contribución al efecto invernadero.

No parece previsible que Murcia tenga, como Burdeos, un alcalde de Los Verdes, y tampoco caviar tan sabroso como el del Garona. Pero sí tendrá una planta de valorización; o, lo que es lo mismo, una gran chimenea humeante. Aunque el Gobierno autónomo no ha decidido aún –o, al menos, no lo ha comunicado– dónde la pondrá, la decisión está tomada, en aplicación del nuevo Plan Regional de Residuos y de algunas directivas europeas (la 2006/12/CE y la 2004/12/CE, por ejemplo), que consideran este sistema una opción más saludable que los vertederos y llegan incluso a fomentar la recuperación de

energía por encima del reciclaje.

El consejero de Medio Ambiente, Benito Mercader, que anda por la política con pies de plomo desde que Valcárcel lo llamó para sustituir a Francisco Marqués –y más ahora, debido a las vísperas electorales– encabezó la semana pasada una delegación institucional a París y Burdeos, con el fin de conocer por dentro plantas de valorización como la que se ha decidido instalar en Murcia. Mercader se hizo acompañar por directivos de Cespa, la empresa de Ferrovial que gestiona las plantas de Cañada Hermosa y Ulea y, por un grupo de periodistas. Objetivo: comprobar, y divulgar, que lo que sale de una chimenea perjudica al medio ambiente menos que lo que emana de un vertedero. De ahí que no sea baladí destacar la militancia ecologista del alcalde Noël Mamere, por lo demás una referencia en el poderoso movimiento francés de Los Verdes, candidatura por la que se ha presentado a la presidencia de la República.

**SE VENDE**  
**MIRADOR**  
**AGRIDULCE**

**PARCELA**

1.030 metros  
483 metros edificables

Excelente Ubicación

608 469 009



LÓPEZ Y VALIENTE  
PROYECTOS INMOBILIARIOS

¡¡Feliz Navidad!!

AVDA. CONSTITUCIÓN, Nº 5 ENTRESUELO. MURCIA. TLFS.: 968 93 51 93 – 868 91 83 91



**POLÍGONO INDUSTRIAL**  
**“LA POLVORISTA”**

PROMOCIÓN DE NAVES INDUSTRIALES DESDE  
600 METROS CUADRADOS