

Esculturas y capitel en el Museo Arqueológico de Cartagena. Construcciones romanas descubiertas en la calle del Duque.

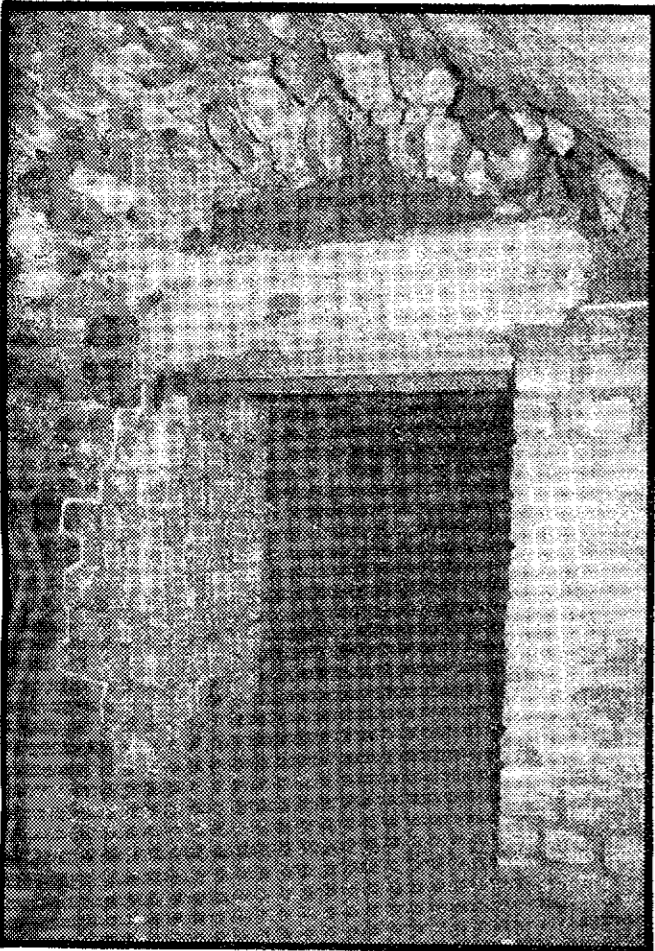

Estancias subterráneas del anfiteatro romano, recientemente descubiertas y restauradas. — (Fotos CASAU)

(Viene de la anterior).

adecuados. En este aspecto ya fueron realizadas dos campañas en el anfiteatro los años 1968 y 1971, con la colaboración de un grupo de alumnos de la Universidad e Instituto Central de Restauración y posiblemente se continúe en el próximo verano.

RESTAURACION DE MONUMENTOS

En la labor que se viene desarrollando pueden distinguirse dos aspectos: la conservación o restauración de monumentos arquitectónicos y la consolidación y acondicionamiento de yacimientos arqueológicos para su visita.

Entre los primeros puede citarse en primer lugar la restauración de la llamada Torre Ciega, monumento funerario romano del siglo I, dedicado a TITO DIDIO, situado en la entrada de la ciudad al margen de la principal vía romana de acceso como era costumbre en la época. Su estado de conservación, hacía urgente la restauración que fue llevada a cabo en 1967 estando actualmente a falta de la urbanización de su contorno.

Se hallan en ejecución las obras de restauración de la Torre del Homenaje del Castillo de la Concepción construcción del siglo XIII, con la que se pretende, por el momento levantar sus muros hasta la altura que permitan reconstruir las bóvedas de su planta noble. Estas obras se hallan actualmente suspendidas en espera de nuevas subvenciones.

En cuanto a la Catedral Antigua, otro de los monumentos que precisan una pronta intervención que cambie el lamentable aspecto que sus ruinas presentan, se halla en estudio un proyecto consistente en demoler todos los añadidos modernos que ocultan los restos históricos de verdadero valor, realizar una excavación del subsuelo para sacar a la luz y acondicionar las construcciones primitivas existentes, consolidar y restaurar las capillas antiguas, construir una nueva de mayor amplitud que completando el conjunto permita la continuidad del culto en aquel lugar de tan honda y popular tradición.

Se encuentra en tramitación una propuesta hecha a la Dirección General de Bellas Artes en 1971 para la restauración del Castillo de los Moros, cuyas obras no podrán iniciarse en tanto que las construcciones de nuevas viviendas no permita la demolición de las construidas en su interior y contorno.

Entre los trabajos de protección y acondicionamiento de yacimientos arqueológicos se ha realizado, aparte de la Necrópolis romana de San Antón ya citada, los de la plaza de los Tres Reyes, donde un importante sector de la ciudad romana que incluía una calle perfectamente ensolada, ha quedado visiblemente en el sótano del edificio construido en aquel emplazamiento. En la calle de la Morería se ha conservado igualmente en la medida que su emplazamiento lo permita un pequeño testigo de una construcción porticada, posiblemente correspondiente a la zona portuaria.

Se encuentra en curso de ejecución el acontecimiento de los restos de la interesante villa romana de época tardía de la Bahía de Portmán, actualmente detenidas en espera de que sea realizado el desvío de la carretera de Los Belones a Portmán, que pasa sobre el yacimiento y cuyo proyecto de desvío ya aprobado y subvencionado por el Ministerio de Obras Públicas, no puede realizarse en tanto no se desocupe la vivienda situada igualmente sobre el mismo.

También se halla en curso de ejecución el acontecimiento de otro importante sector de un edificio de nueva construcción en la calle del Duque, propiedad de la Caja de Ahorros del Sureste y que comprende parte de una calle ensolada y varias viviendas, una de ellas con interesantes pavimentos de "opus signinum" con decoraciones geométricas.

En cuanto a las ruinas del Anfiteatro romano, situado bajo la actual plaza de toros, se han consolidado y acondicionado parcialmente dos sectores, incluyendo algunas dependencias subterráneas, esperando en un futuro próximo poder descubrir todo el conjunto que puede constituir, debidamente restaurado y acondicionado junto con los restos arqueológicos, aún sin explorar, de importantes edificios que con seguridad existen bajo la actual plaza del Hospital, un parque arqueológico único en la región.

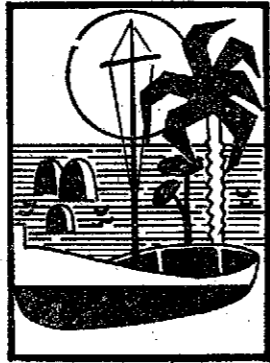

PLAYA HONDA

CARRETERA DE CABO DE PALOS. KM. 2

TELEFONOS 563321 Y 563251

UNA URBANIZACION PERFECTA
DOTADA DE ZONAS DEPORTIVAS
CAFETERIA Y AMBIENTE COSMOPOLITA

Centro de interés turístico nacional

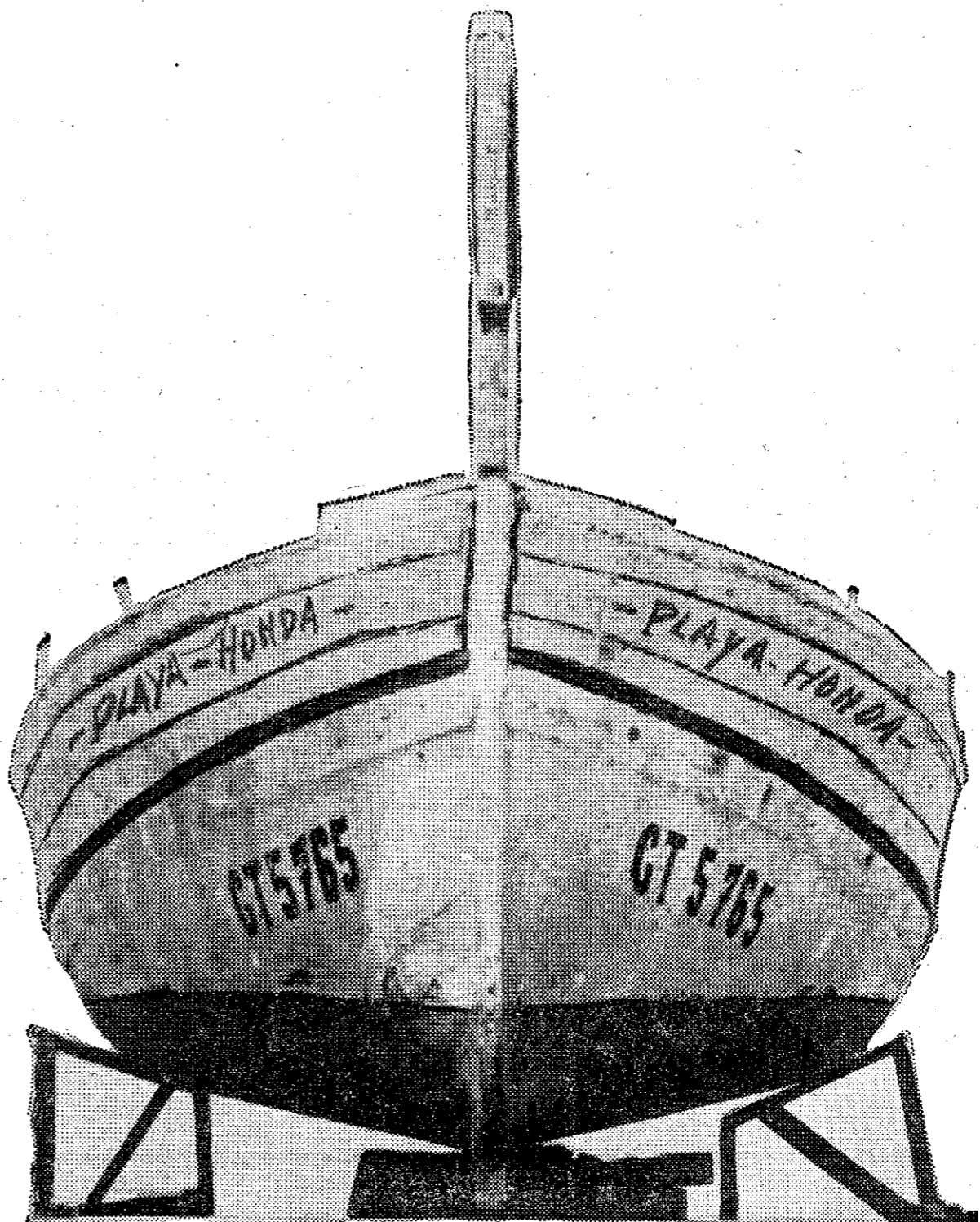

F.O.C/ PUBLICIDAD MARCO