OLAFO / DIK BROWNE

DON CELES / OLMO

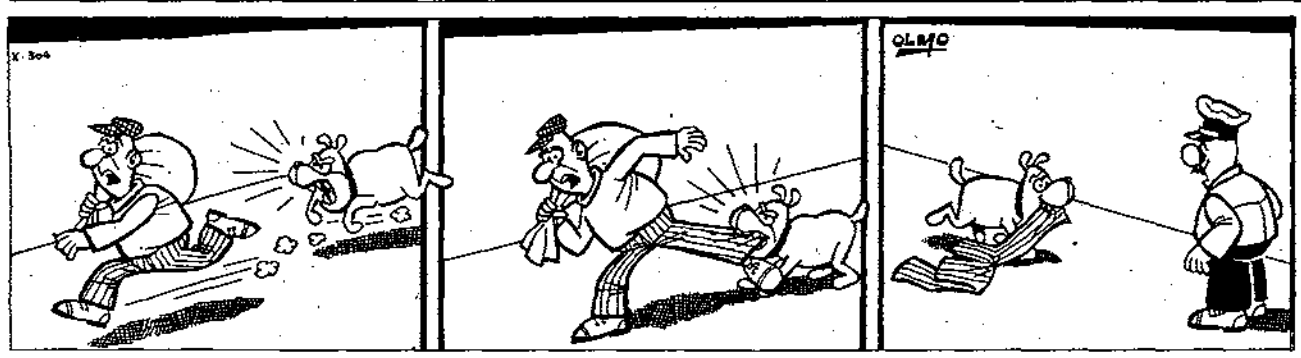

AUTODEFINIDO

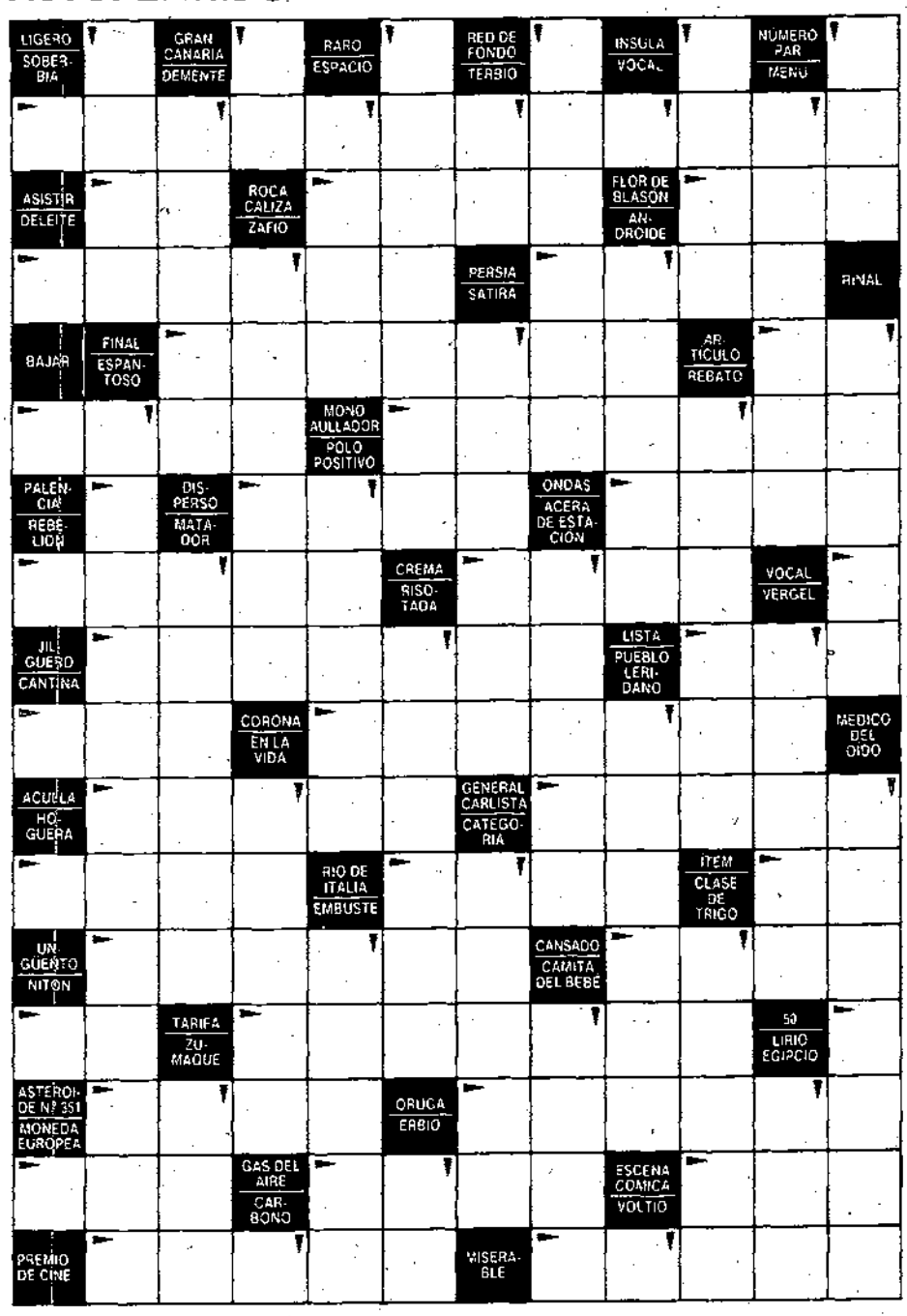

SOPA DE LETRAS

A	S	I	O	E	M	H	I	O	E	L	C	I	O	E	L	T	B	U	O
I	E	O	D	I	A	M	S	L	U	A	O	G	D	M	E	R	C	K	X
A	T	B	N	O	N	G	I	F	C	I	K	O	L	N	M	E	F	I	A
E	N	U	P	R	I	T	N	O	E	B	E	T	D	I	O	G	M	O	I
C	O	P	S	I	E	O	D	B	T	I	L	O	P	E	N	M	L	D	A
P	M	C	O	U	S	I	U	F	G	U	L	A	I	O	D	C	I	A	E
M	A	U	Q	I	O	T	R	E	A	I	Y	O	E	L	I	O	Ñ	G	E
S	H	N	U	O	E	N	A	N	O	B	C	U	O	D	L	A	I	L	O
P	A	I	O	E	F	O	I	U	G	M	I	O	C	A	C	H	U	E	E
M	B	I	O	L	I	H	N	O	F	U	R	E	S	O	M	O	I	D	A

Localizar entre las letras del recuadro **12 ciclistas**, teniendo en cuenta que pueden leerse en cualquier dirección y sentido.

HORÓSCOPO

ARIES
20 marzo al 20 abril
Sudará tinta china para salirse con la suya, pero al final lo logrará. Alguien no entenderá muy bien su excesiva vitalidad. Mantendrá la jovialidad que le caracteriza.

TAURO
20 abril al 21 mayo
Se estropearán los planes por culpa de un enredo inoportuno. El retraso en el desarrollo de los acontecimientos se constituirá en materia de discusión. Será un día muy molesto.

GEMINIS
21 mayo al 21 junio
Se abrirá al lenguaje de la calle sin importarle demasiado lo que pueda opinar. Su mundo cambiará con la aparición de una persona poco convencional que le traerá de cabeza.

CANCER
21 junio al 23 julio
Guardará las distancias para no comprometerse demasiado. Sólo apretará el acelerador cuando sepa a ciencia cierta que juega sobre seguro. Día de nostalgia.

LEO
23 julio al 23 agosto
Se tomará la molestia de indagar más de la cuenta. Ello le permitirá descubrir antes que nadie la verdad. Actuarán sin contemplaciones y en consecuencia.

VIRGO
23 agosto al 23 septiembre
Hoy no se caerá del guindo y será difícil que puedan sorprenderle. Seguirá con atención el panorama para saber a ciencia cierta qué táctica utilizar.

LIBRA
23 septiembre al 21 octubre
Sus recursos económicos se resentirán. No se dará cuenta de ello hasta que no supervise directamente la correspondencia. Tendrá que imitar a la hormiguita de la fábula.

ESCORPIO
21 octubre al 21 noviembre
Se fajará con entusiasmo, pero pronto comprenderá que estará perdiendo el tiempo. Se impondrá una autodisciplina para no echarse a rodar por la pendiente.

SAGITARIO
21 noviembre al 22 diciembre
Casi todo le llegará de improviso. Una jornada de sobresaltos, donde tendrá que templar muy bien los nervios para dominar la situación. Habrá fallos encadenados.

CAPRICORNIO
22 diciembre al 20 enero
Se encontrará con gente dominada por el ambiente. Intentará conservar su criterio entre tanta mediocridad social. Tendrá en cuenta todo un cúmulo de intereses.

ACUARIO
20 enero al 19 febrero
No le llegará satisfacción alguna por el rendimiento de sus activos. Pensará en hacer un replanteamiento que le llevará a la diversificación. Terminará por asesorarse.

PISCIS
19 febrero al 20 marzo
Conciliará sentimientos diametralmente opuestos, pero la tensión le proporcionará el obligado desgaste. Necesitará conciliar el sueño en profundidad para el perfecto descanso.

AJEDREZ

Blancas juegan y ganan

A esta posición se llegó en la partida V. Kovacevix-Abramovic (Yugoslavia, 1988). Aunque las negras parecían tener la iniciativa, fueron las blancas quienes se impusieron.

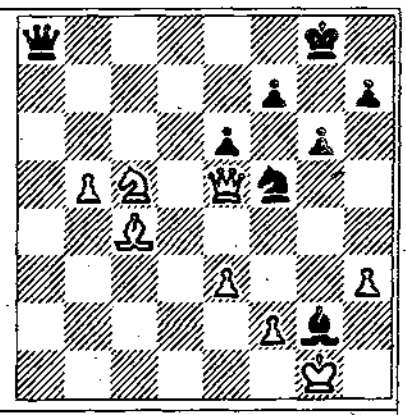

SOLUCIÓN:
1. axb6! dxb6 (si 1... bxb6; 2. dxe6+, ♔f8; 3. ♗f6+, ♔e8; 4. ♕f7+ y 5. ♕d7 mate) si 1... dxb3; 2. dxb6, ♗e6; 3. b6, gana y si 1... dxb; 2. a4! axa4; 3. ♘c5, ♗xb7; 4. dxb7+, ♔f8; 5. ♖b1, para 6. ♖b8+, e más no hubiera sido 2... ♗xa4? por 3. ♖b8 mate; 2. ♖b1 y las negras abandonan, puesto que si 2... ♖d8; 3. ♖d8+, ♖xd8; 4. ♗xd8 y 5. dxb7+ y ganan 2... dxb; 3. ♗c7, ♖d8; 4. dxb6, ♖d7; 5. b6, ganando.

JUEGO DE LOS ERRORES

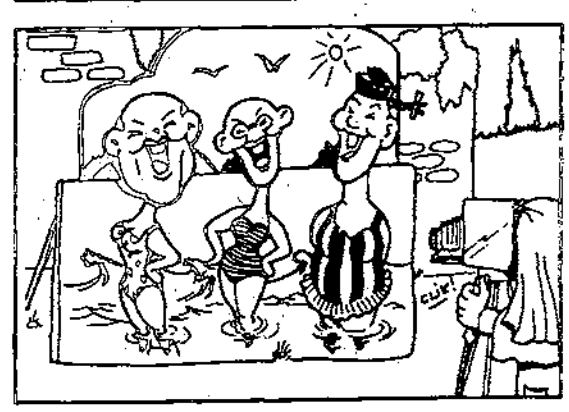

Localice las 7 diferencias que hay entre los dibujos.

JEROGLÍFICO

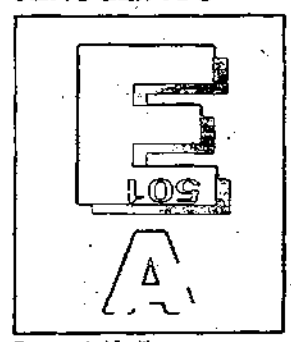

Poema de Virgilio.

DEDUCCIÓN

B	U	Z	O	N
F	U	T	I	L
C	A	R	N	E
G	O	Z	N	E
A	F	O	R	O

2	2
3	3
1	1
0	0
1	0

Averigüe una palabra de cinco letras que tiene en común con las palabras dadas tantas letras como indica el primer número, y tantas en su verdadero lugar como dice el segundo.

SOLUCIONES DE AYER

JEROGLÍFICO
– DE PAR EN PAR.
DE (500); par en par.

DEDUCCIÓN
– DICHA.

CRUCIGRAMA

T	R	A	G	A	D	E	R	O
E	N	■	A	C	O	P	A	R
Z	■	A	B	A	N	I	C	O
■	A	N	A	T	A	■	I	N
G	R	I	T	O	■	A	M	I
A	R	M	A	■	S	I	A	M
R	E	A	■	C	E	R	D	O
A	B	■	S	A	R	A	O	■
B	A	T	I	D	O	R	■	M
A	T	O	L	E	S	■	Y	A
S	O	N	O	R	O	S	O	S

AUTODEFINIDO

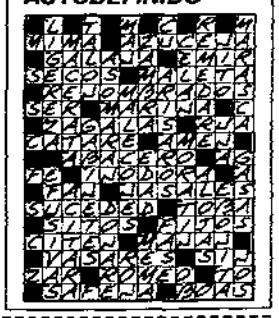

LO VENDERÁ TODO
LO COMPRARÁ TODO
LO ENCONTRARÁ TODO
Sus anuncios en
La verdad
MURCIA: (968) 24 43 97
ALICANTE: (96) 592 19 50
ALBACETE: (967) 21 93 11