Veintidós universidades secundaron la huelga

En Madrid, grupos de ultras atacaron a los manifestantes

EFE. MADRID

Veintidós universidades españolas han secundado totalmente la huelga convocada ayer por los alumnos en contra de la subida de tasas académicas, dijo a «Efe» José María Hernández, delegado de alumnos de la Politécnica de Madrid. Esta huelga tuvo también por objeto exigir una mejor adecuación del sistema de becas a las necesidades reales de todos los universitarios, así como un incremento sustancial de la inversión pública en la Universidad.

La fuente señaló que el paro afectó totalmente a las universidades de Alcalá, Alicante, Baleares, Politécnica de Cataluña, Cádiz, Córdoba, Extremadura, Granada, Politécnica de Madrid, Murcia, Oviedo, Salamanca, Santander, Sevilla, Politécnica de Valencia, Zaragoza y Universidad Nacional de Educación a Distancia (UNED), Literaria de Valencia, Autónoma de Madrid, León, País Vasco y Politécnica de Las Palmas.

Hernández precisó que la huelga había sido seguida, en un porcentaje medio del 75 por ciento, en la Central y Autónoma de Barcelona, La Laguna, Complutense de Madrid, Valladolid y Málaga. En Santiago de Compostela tuvo, al parecer, escasa incidencia. Además del paro académico, miles de estudiantes de diversas universidades expresaron igualmente su protesta con manifestaciones y concentraciones. Las principales manifestaciones se efectuaron en Madrid, donde se registraron incidentes entre estudiantes de distinta ideología, y en Murcia.

Voluntad de diálogo

En Madrid, grupos de extrema derecha atacaron con porras y cadenas a los estudiantes que participaban en una manifestación. En Murcia, los estudiantes expresaron su protesta ante el vicepresidente del Gobierno, Alfonso Guerra, quien había acudido a esa ciudad para un acto oficial. Los estudiantes corearon ante la presencia de Guerra: «El cambio en la Universidad no se ha notado». El vicepresidente dijo a los periodistas que el Gobierno está haciendo una verdadera política social en la Universidad.

También hubo manifestaciones en Zaragoza, Cáceres, Badajoz, Salamanca, Valladolid, Santander, Barcelona, Granada, Oviedo y Alcalá de Henares. Estudiantes de esta última Universidad cortaron el tráfico durante un cuarto de hora en la carretera nacional Madrid-Barcelona. Al comentar esta huelga, la secretaría de Estado de Universidades e Investigación ha reiterado su «voluntad de diálogo, no sólo con los estudiantes, sino con todos los sectores universitarios».

Pero destacó, no obstante, que «un estudiante paga hoy aproximadamente la misma tasa, en términos reales, que en el curso 1982-83, puesto que las tasas han subido sólo ligeramente por encima del coste de la vida» y que los fondos destinados a becas desde dicho curso «han crecido en un 95 por ciento». En las treinta universidades públicas que existen en España estudian este curso unos 700.000 universitarios, de los cuales más de 100.000 disfrutan de beca, según fuentes de la secretaría de Estado de Universidades.

Según el senador Guimera

Peligro constante de ataque a Ceuta y Melilla

EFE. MADRID

El ministro de Asuntos Exteriores, Fernando Morán, dijo ayer en el pleno del Senado que cualquier nueva situación en el Norte de Africa es objeto de la máxima atención por parte del Gobierno y la diplomacia española. Morán contestó en la Cámara Alta a una pregunta del senador popular Angel Isidro Guimera sobre el acuerdo libio-marroquí el pasado verano.

Para el ministro, este pacto no significa una amenaza para España. «El acuerdo —reiteró— no representa peligro alguno para los españoles». También citó un artículo del acuerdo de Uxda —cualquier agresión a uno de los dos países será considerada propia por el otro— y dijo que «España, obviamente, no tiene intención alguna de agredir a Marruecos o a Libia». Asimismo añadió que el Gobierno español tiene del marroquí el máximo de seguridades de que el acuerdo con Libia no supone una amenaza para España.

Para el senador conservador, el pacto es, por el contrario, preocupante, especialmente para Ceuta, Melilla y las Islas Canarias.

Guimera señaló que «existen indicios preocupantes de que puede haber un ataque contra estos territorios españoles». El senador denunció las «constantes» reivindicaciones que hacen importantes funcionarios marroquíes de Ceuta y Melilla y las declaraciones del líder libio Gadafi, en el sentido de que Canarias es «un archipiélago pendiente de liberación».

Ante estos hechos, Guimera considera que el Gobierno español debe adoptar especiales medidas defensivas y diplomáticas. El titular de la cartera de Exteriores resaltó que Marruecos nunca ha reivindicado internacionalmente Ceuta y Melilla, si bien reconoció que en la última «cumbre» de la Organización para la Unidad Africana (OUA), efectuada en Etiopía, un senador marroquí reivindicó para su país la soberanía de ambas plazas.

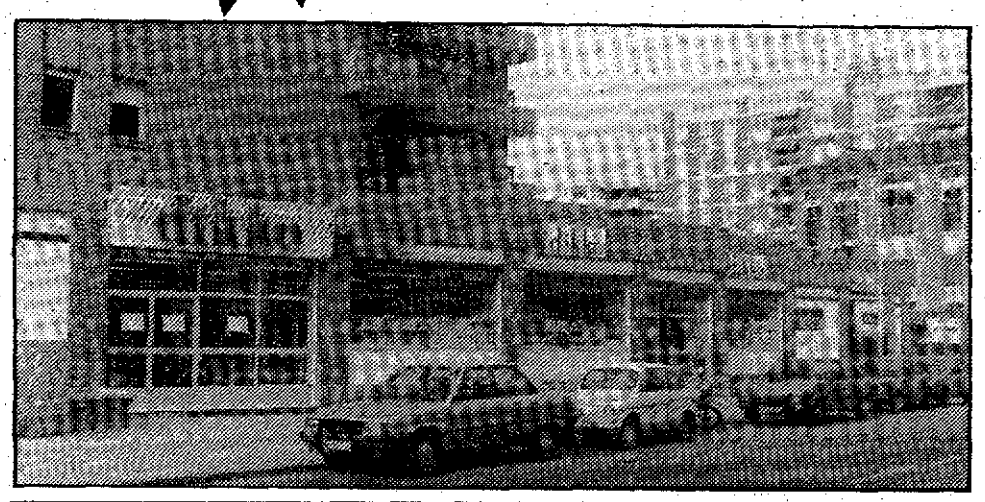

Más cerca y más barato

dikko

SUPERMERCADO

MAÑANA INAUGURACION

Puerta Nueva, 31 (junto Centrofama). MURCIA

- ALIMENTACION GENERAL
- PERFUMERIA DROGUERIA
- LICORES Y BEBIDAS
- HOGAR Y MENAJE
- LACTEOS
- FRUTERIA Y VERDULERIA
- CARNE Y CHARCUTERIA
- PESCADO FRESCO
- PAN Y BOLLERIA
- CONGELADOS

HA COLABORADO CON LA INSTALACION DE MAQUINARIAS DE FRIO, BALANZAS ELECTRONICAS Y ESTANTERIAS

CAPELI

DIVISION MURCIA, S. A.

Calle Princesa, 1 — Teléfono 215899 — MURCIA