Por la comisión de Enseñanza del PCE

Se solicita una escuela-piloto de EGB

La comisión de enseñanza del PCE en Cartagena, en su última reunión tomó el acuerdo de solicitar de la dirección provincial de Educación, de la delegación municipal de Enseñanza, del ICE y del gobierno de la Comunidad Autónoma, la creación en Cartagena de una escuela - piloto de EGB (que podría ubicarse en el colegio Ensanche IV) con objeto de contribuir a la necesaria modernización de los actuales métodos de enseñanza, y máxime teniendo en Cartagena una Escuela de Magisterio, vivero de futuros maestros.

Está a favor de esta iniciativa, el óptimo y espectacular resultado alcanzado en la enseñanza de las matemáticas de segunda etapa de EGB, en los colegios «Nuestra Señora del Mar», de Santa Lucía, y en el «Aníbal», de Los Mateos, como resultado de las experiencias adquiridas por maestros de estos dos centros en el centro-piloto «Narciso Yepes», de Murcia.

Se considera insuficiente un solo gabinete psicopedagógico municipal

En relación con la creación de un gabinete sicopedagógico municipal, la Comisión de Enseñanza del PCE, quiere hacer notar: primero, que es de agradecer el esfuerzo y la intención, pero que un solo gabinete será insuficiente para atender las necesidades existentes. Que, por eso mismo, habrá que estudiar en profundidad sus atenciones y prioridades, y que dado lo arduo de tal tarea es fundamental, en segundo lugar, la cualificación profesional de los futuros miembros que lo integren, debiendo evitarse en su nombramiento cualquier otro criterio, para lo cual se cree muy conveniente la consulta con los representantes de la comunidad escolar, profesores y padres de alumnos especialmente.

Otro tema cada día más preocupante, es la carga que supone para las APAS su participación en la financiación de gimnasia, que se piensa ya es hora de que sea debidamente atendida por los poderes públicos correspondientes.

Resuelta la permuta de terrenos Ayuntamiento-Obispado

El colegio "Aníbal" ya tiene terrenos

El Colegio Público "Aníbal", de Los Mateos, podrá contar, de forma oficial, con esos 1.441 metros cuadrados de terreno colindantes que tanta falta le hacen para su expansión. Porque el tema de la permuta de terrenos entre el Ayuntamiento de Cartagena y el obispado, ha entrado, por vía directa, en camino de solución,. Y, además, al parecer, rápida.

Anteayer se reunió la Comisión de Urbanismo y a ella concurrieron representantes del PSOE, AP y PCAN, faltando a la cita solamente el PCE. Allí se examinó a fondo la cuestión de la permuta de terrenos que se venía discutiendo ya algún tiempo y entre los cuales se hallaban comprendidos los del C.P. "Aníbal".

Pues bien, se acordó que el obispado de Cartagena entregue dieciocho mil metros cuadrados en Perín; mil, en Tallante, y los mil cuatrocientos cuarenta y uno de Los Mateos, al municipio.

Por su parte, el Ayuntamiento entregará a la diócesis, dos mil metros cuadrados, en permuta por los anteriormente citados, en la cerca de El Hondón, con lo que habrá de desaparecer parte de esa mencionada cerca que, como es sabido, está destinada a automóviles.

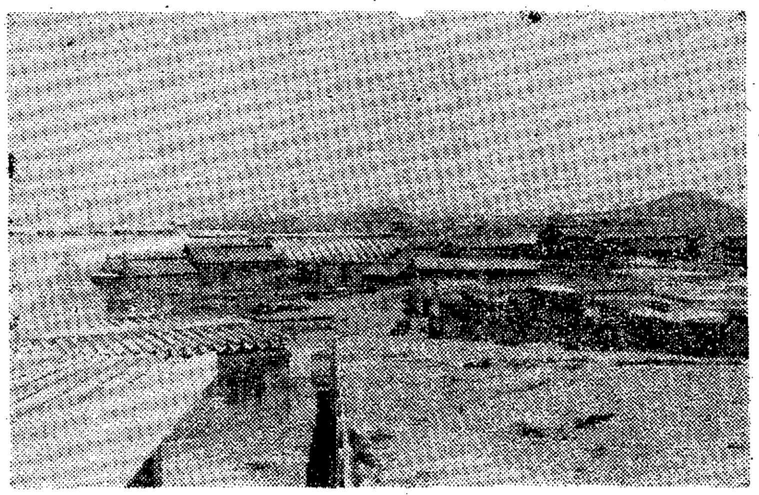

A la derecha, parte de los terrenos que se va a anexionar el C. P. «Aníbal», de Los Mateos, en permuta con el Obispado. Al fondo, Explosivos Río Tinto. — (Foto DAMIAN).

El clero, en la persona del sacerdote Antonio León León, que ostenta la representación diocesana en estos menesteres, estaba ya de acuerdo con esta permuta, por lo que, al aprobarla la comisión de Urbanismo, para formalizarla totalmente de una manera oficial sólo falta aportar la documentación por ambas partes y el acuerdo de sesión plenaria. Es más, se ha informado de forma oficiosa a LA VERDAD, que muy bien podría quedar resuelto el tema en el pleno ordinario de este mismo mes, que está ya próximo a celebrarse.

Al ser los valores equivalentes, no media en la permuta dinero, sino que será de terreno por terreno sin otra compensación económica.

Los mil metros de Tallante se destinarán a la construcción de un centro social y en cuanto a los dieciocho mil de Perín, se ignora todavía cuál será su destino.

MONERRI

Cartas / Cartas / Cartas / Cartas / Cartas / Cartas / Cartas / Cartas / Cartas / Cartas / Cartas / Cartas

Los eternos problemas de la escuela de Los Mateos

La comunidad educativa a la opinión pública...

Sin esperar al verano, ya ha hecho su aparición por millares la tan tradicional mosca sahariana, en los árboles y paredes del centro, sin excluir las propias aulas. Es de lo más lógico que así sea un año tras otro, pues nada se ha hecho para mejorar el entorno del colegio y librarlo de las basuras que lo rodean. El principal foco: Los célebres terrenos del obispado que están como estaban, sin vallar, hechos un verdadero vertedero de basuras, y, ya son demasiados años esperando solución que no acaba de llegar, pero actualmente el problema reviste una doble dimensión de suma urgencia, ya tenemos asignada la construcción de una pista polideportiva y dos aulas, con el dinero disponible por un valor aproximado total a los cinco millones de pesetas, y si en breve no se soluciona el problema del terreno, perderíamos ambas adjudicaciones, creemos que el barrio no está para estas pérdidas. Si así sucediera, jamás podríamos olvidar tal marginación de tener dos construcciones al alcance de la mano y dejarlas ir.

Esperemos, si es que todavía nos queda capacidad para ello, que el flamante concejal de urbanismo, que estando en Enseñanza tanto interés mostró por el tema, que ahora que tiene todos los poderes en la materia (terreno) lo resuelva de una vez por todas y con la premura necesaria, y para el próximo curso la escuela disponga de: pista, aulas, patio de recreo y una entrada al centro digna y sin el peligro que ahora está suponiendo salir los críos directos a una carretera, que algún día vamos a tener lo irreparable y entonces vendrán las prisas; de igual modo del incómodo problema de las moscas disminuirá al quitar el principal foco.

MARIA PICOSSI

Despido improcedente

El empleado Juan Antonio Carrasco, que trabajaba en el Banco Industrial del Mediterráneo de Murcia ha sido despedido. Los motivos : una discusión con el interventor de dicha oficina.

Pero la Justicia se ha manifestado, declarando el despido «IMPROCEDENTE». Por desgracia la Justicia en este punto se queda corta, ya que con este veredicto del Magistrado, y en tanto no se reforme la Ley y el Estatuto de los Trabajadores, es optativo de la empresa indemnizar o readmitir al trabajador.

Por lo tanto y sabiendo que el Banco quiere hacer lo primero, y pensando que no es la mejor manera de crear puestos de trabajo formando expedientes, ni es la mejor manera de cooperar en la «PAZ SOCIAL», ni es la mejor manera de tratar con humanidad el caso, pedimos todos los trabajadores de Banca de Cartagena, que Juan Antonio Carrasco sea readmitido.

Valga también de paso esta nota, para expresar nuestra más enérgica protesta, por estos medios de presión y otros parecidos que la patronal bancaria está usando con sus empleado, y para pedir cuanto antes esa reforma de la Ley, que la coloca en situación de fácil uso para aquellos a quienes no les supone nada el manejo del dinero y de los hombres.

OBDULIO VALDES ANDUJAR

La procesión del Cristo de la Misericordia, en la del Socorro

Reunidos los presidentes y junta directiva de la procesión del Cristo de la Misericordia (Viernes de Dolores), se acordó por unanimidad la integración de dicha procesión en la Cofradía del Santísimo y Real Cristo del Socorro, reconociendo a todos los efectos legales a Juan Jorquera del Valle, como hermano mayor. Firmado: Francisco Zaplana, presidente del Cristo de la Misericordia; Ramón Velázquez, de la Santísima Virgen de las Angustias; y Angel Martín, del San Juan.

Notas

Cena de marinos mercantes

Hoy, a las diez, en la Piscina Olimpia, tendrá lugar la tradicional cena anual de confraternidad organizada por la Asociación Murciana de Oficiales de la Marina Mercante, a la que concurren asociados y marinos de buques surtos en el puerto.

«In situ», nuevo programa de Radio Cartagena

A partir del lunes próximo, y sin periodicidad fija, Radio Cartagena de la Cadena SER emitirá un nuevo programa bajo el título de «In situ». En el programa que comienza a las 10 de la mañana se tratará la problemática de distintos temas ciudadanos, en el mismo sitio donde sucedan, con los personajes y responsables afectados por dicha problemática. El del lunes, con el alcalde, tratará sobre el tema del agua.

Festival de danza

Hoy viernes, a las 8,15 de la tarde, y en el salón de actos del colegio de los H. H. Maristas, tendrá lugar un festival de baile, organizado por el estudio de danza «Scheherezade», que dirigen las profesoras, María José Linares Ferrando e Inés Ramos Sánchez.

La entrada será gratuita.

Agrupación del Santo Sudario

A las cinco de la tarde de mañana, sábado, en el local social de la Cofradía marraja, sito en el callejón de Bretau, celebrará junta general la agrupación del Santo Sudario de Cristo, rogándose la puntual asistencia.

Asamblea de UGT-Construcción

A las seis y media de esta tarde se constituirá el Sindicato Comarcal de la Construcción de UGT, a cuyo fin se convoca asamblea a celebrar, a la citada hora, en locales de la AISS, plaza de España.

CINE DE ALIANZA FRANCESA

Esta tarde, a las siete y media, en el instituto masculino "Isaac Peral", Alianza Francesa ofrecerá la proyección de la película "Le train", de P. Granier - Deferre, Por Rommy Schneider.

AL DIA — CARTAGENA / CARTAGENA / CARTAGENA / CARTAGENA

Farmacias de guardia Para hoy viernes: María Luz Mora Góngora, en calle San Francisco, 7. Teléfono 503735 y Pilar Pérez Coutiño, en Alameda de San Antón, 16. Teléfono 501936.

Horario de trenes LLEGADAS A CARTAGENA: Talgo de Madrid: 22'01. Rápido de Madrid: 18. Expreso de Madrid: 9. Ferrobús de Valencia: 21'27. Ferrobús de Murcia: 7'52 9'58. 11'01 (desde Cieza), 12'52. 14'43. 15'25. 17'38. 19'25 y 21'27

SALIDAS DE CARTAGENA: Talgo a Madrid: 15'30. Rápido a Madrid: 9'30 Expreso a Madrid: 22'15 Ferrobús a Valencia: 6'42. Ferrobús a Murcia: 6'42. 8'03. 11'10. 12'55, 14'10, 14'53, 16'30. 18'15 y 19'37 (hasta Cieza)

Teléfonos de urgencia Bomberos: 50 80 80. Comisaría de Policía: 091 Policía Nacional: 50 16 64 Guardia Civil: 50 11 17. Policía Municipal: 52 00 32 Policía Naval: 50 28 28. Casa de Socorro: 50 46 52 Residencia Sanitaria "Santa María del Rosell": 48 06. Hospital de la Cruz Roja: 50 27 50 Santo Hospital de Caridad: 51 03 00 Sanatorio del Perpetuo Socorro: 51 05 00.

Organización Nacional de Ciegos

Núm. premiado ayer en Cartagena **866**

Casa del Niño de Cartagena **026**