

DELEGACION: Plaza de Castellini, 12-2.º ● TELEFONO: 502894

EN ESCRITO DIRIGIDO A LA ADMINISTRACION

MIL OCHOCIENTOS AGRICULTORES, DEL CAMPO DE CARTAGENA, PEDIRAN CELERIDAD PARA EL TRASVASE

● **VARIOS CENTENARES HAN FIRMADO YA EN LA HERMANDAD DE LABRADORES**

● **1.300 AFECTADOS DE FUENTE ALAMO, 700 DE EL ALGAR Y 1.500 DE TORRE PACHECO, TAMBIEN PUEDEN ADHERIRSE A LA PETICION**

● **IDENTICA SOLICITUD FORMULARA LA COMUNIDAD DE REGANTES**

La idea de remitir un escrito a la Administración, con las firmas de los agricultores del Campo de Cartagena afectados por la problemática del Trasvase, comenzó a gestarse en diciembre último. La Hermandad Sindical de Labradores y Ganaderos de Cartagena remitió circular a unos mil ochocientos afiliados, para poner en conocimiento de todos ellos el plan previsto, citándoles al propio tiempo para que hicieran acto de presencia en las oficinas de la Hermandad a fin de firmar el escrito que se hará llegar a los organismos competentes.

Idéntica iniciativa ha sido adoptada por las Hermandades de Fuente Alamo (1.300 agricultores), El Algar (700) y Torre Pacheco (1.500). No así en San Pedro del Pinatar y San Javier, debido a que allí las obras ya están en marcha.

NUEVE PUNTOS

Los firmantes del escrito en cuestión, como agricultores propietarios de terrenos en el área del Trasvase, exponen nueve puntos por medio de los cuales manifiestan su deseo de que "as aguas lleguen con prontitud, lamentando el retraso que se viene produciendo en relación con las previsiones iniciales".

Asimismo, los agricultores piden a la Hermandad "eleve a los órganos de la Administración el clamor de todos los hombres del campo, sin excepción, del Campo de Cartagena, en demanda de que se acometa, con la máxima celeridad, la fase final de las obras en proyecto, que han de permitir la utilización de las aguas desde el momento mismo de su llegada al Pantano del Tative". También apoyan la teoría de que debe acelerarse la construcción de los canales secundarios que completan el programa

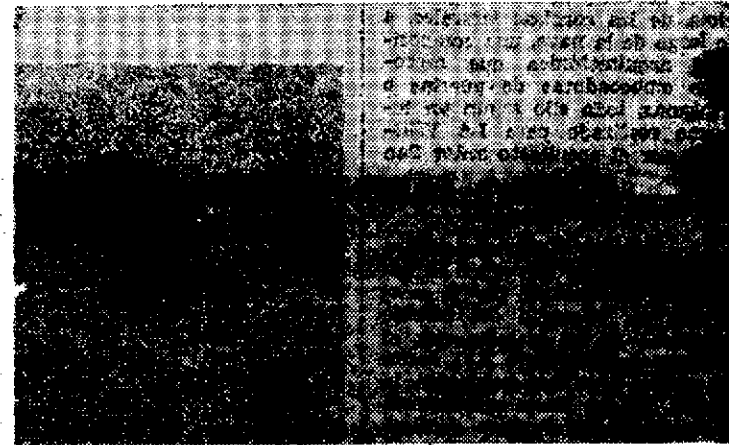

Las tierras del Campo de Cartagena siguen esperando las aguas del Trasvase.—(Foto Olfre)

de su puesta en regadío y está a la obra en disposición de inmediata rentabilidad.

COMPROMISO

Los agricultores afectados, según el escrito que va a ser dirigido a la Administración, se comprometen, una vez conocido los replanteos, a no realizar plantaciones ni siembras en la franja de terrenos que hayan de ocupar dichas obras, y por tanto renuncian a otras indemnizaciones por tal motivo, que no sean las de los cultivos existentes en el momento de tales replanteos.

"Que la Administración cumpla con los plazos previstos de ejecución de obras", es otra de las peticiones formuladas por los agricultores del Campo de Cartagena, decididos a "no permitir que el cupo de agua de riego que por ley les corresponde, pase a regar otras zonas".

LAS FIRMAS, A BUEN RITMO

A tenor de lo que pudimos observar ayer en la Casa Sindical cartagenera, la recogida de fir-

mas va por buen ritmo. "Varios centenares de agricultores han firmado ya —nos dijeron— y puede decirse que hoy, miércoles, la afluencia de interesados en este tema es superior al número de quienes vinieron en anteriores jornadas". En cualquier caso, parece que en la terminación de enero, los pliegos aún en blanco habrán recogido las adhesiones de los afectados.

La Hermandad de Labradores, considera imprescindible esta "actuación conjunta a todos os niveles, para conseguir la necesaria celeridad en la contratación de los proyectos ya redactados, que permita la puesta a punto de las redes de distribución en el momento de producirse el trasvase de las aguas".

Por otra parte, la Comunidad de Regantes formulará idéntica petición ante la Administración, a tenor del escrito-circular cursado a los agricultores en diciembre último.

GUILLEMO

PULSO LABORAL

● UNA REPRESENTACION CARTAGENERA SE DESPLAZA HOY A MURCIA, al objeto de asistir a la asamblea que celebrará el Comité ejecutivo del Sindicato Provincial del Metal, en la que, según nuestros informes, se procederá a la redacción definitiva del texto del proyecto de convenio colectivo de ámbito provincial, una vez agrupados por el pleno de las siete agrupaciones provinciales afectadas.

● MAÑANA VIERNES, SE REUNIRA EL PLENO DE LA JUNTA GENERAL Y DE ENLACES sindicales afectos al Convenio Siderometalúrgico. La presidencia informará en relación con gestiones efectuadas con vistas al convenio colectivo provincial. La referida asamblea dará comienzo a las diez de la mañana, en la Casa Sindical de Cartagena.

● TRABAJADORES DE HOSTELERIA Y TURISMO, DE CARTAGENA, se reunieron en la Casa Sindical, para tratar asuntos relacionados con temas abordados en asambleas anteriores, entre ellos el concerniente a la reforma sindical. A esta última sesión asistió el señor Jiménez Soto, alto cargo sindical provincial.

● ENLACES SINDICALES DE ENSEÑANZA, SE REUNIRAN EL PROXIMO LUNES EN LA CASA SINDICAL, para comentar —entre otros puntos— aspectos relacionados con el convenio colectivo. La asamblea comenzará a las ocho y media de la tarde.

A 15 kilómetros de la llegada

La Vuelta a España contará con una meta volante en "La Manga Campo de Golf"

ESTUVIERON EN LA MANGA EL SEÑOR ALBÉNIZ Y OTROS EJECUTIVOS DE LA RONDA ESPAÑOLA

No sólo ha quedado confirmado con la presencia del señor Albéniz y los ejecutivos de la ronda Ciclista a España señores Olaortúa y Layant, el final de etapa en La Manga para el 27 de abril sobre las 4 de la tarde, sino que también se ha señalado a instancias del presidente del C. I. T., señor Pardo, una meta volante en "La Manga Campo de Golf", que estará situada a unos 15 kilómetros de la meta.

De esta forma los esforzados de la ruta, tras su aparición en La Unión y después de pasar por la Avenida del Generalísimo, y calle Murcia, se adentrarán en la carretera hacia Cartagena, tomando en La Esperanza el desvío hacia Portmán, para lo que precisarán el cruzar un paso a nivel que suponemos motivará la retención del ferrocarril de vía estrecha, sobre la hora que ha de pasar.

Tanto el señor Albéniz como los directivos que le acompañan, tras visitar detenidamente los lugares que atravesarán los ciclistas quedaron gratamente sorprendidos por las instalaciones con que se cuentan en la zona.

La meta estará situada en la Gran Vía de La Manga, a la al-

tura del camino de Dársena. En cuanto a la salida el día siguiente con dirección a Murcia, en la tercera jornada, será al mediodía del jueves 28, desde la explanada del Club Náutico 2 Mares.

El Centro de Iniciativas Turísticas de La Manga, al objeto de hacer lo más agradable la estancia a quienes participen en la ronda española, organizarán una serie de actos y distracciones.

G MATEOS

Entrega de carnets a veteranos del P. C. E.

En un local del PCE (Partido Comunista de España), se efectuó días pasados el acto de entrega de carnet de militante a 35 componentes de la agrupación de veteranos del partido en Cartagena.

Asistieron dos miembros del Comité Provincial de Murcia y uno del Comité Comarcal de Cartagena.

SALA AZUL

(SALA ESPECIAL)
TELÉFONO 506634 — CARTAGENA

HOY JUEVES, DIA 13. EXCEPCIONAL REPOSICIÓN EN V. O. SUBTITULADA

ROCCO E I SUOI FRATELLI

("ROCCO Y SUS HERMANOS")

— POR —

ALAIN DELON, RENATO SALVATOREI, ANNE GIRARDEY, CLAUDIA CASSINALE, KATINA PAXINOUX Y PAOLO SIOPA

Un film de LUCHINO VISCONTI

PARA MAYORES DE 14 AÑOS



Restaurante
Flotida

JOSE CONESA

les espera esta noche para que prueben la PEQUEÑA SOPA DE PESCADO GRATINADA (150 Ptas.)
TELÉFONO 504200
CARTAGENA

