

"El Ayuntamiento necesita, por lo menos, 700 millones de pesetas. La infraestructura del Puerto de Mazarrón es insuficiente a todas luces, máxime si tenemos en cuenta que de los 10.700 habitantes que tiene todo el año, pasamos en los principios de verano a casi 90.000, con todos los turistas que vienen. No estamos, evidentemente, preparados para absorber tanta población durante 60 días —julio y agosto—. La depuradora que tenemos

ahora no trabaja a pleno rendimiento, y se ve desbordada ante estas circunstancias, por lo que necesitaríamos 270 millones de pesetas para construir otra nueva", nos ha manifestado el alcalde de Mazarrón, Pedro Muñoz.

La falta de infraestructura sanitaria se pone de relieve cada verano, cuando en algunos días de julio y agosto las alcantarillas se desbordan y las aguas fecales salen al

exterior. A pesar de no estar aún al máximo de ocupación turística —el campeonato mundial de fútbol está retrasando la venida de veraneantes en todo el litoral—, el alcantarillado ya ha dado su "primer aviso", este año, cuando el pasado domingo, día 4, con motivo del temporal que azotó toda la costa, las alcantarillas se desbordaron en todo el puerto.

No hay infraestructura sanitaria para dar servicio a 90.000 visitantes

## Puerto de Mazarrón desbordado por la avalancha turística

Según el alcalde, "no sólo el alcantarillado es insuficiente, sino que el que ya tenemos hay que renovarlo. Por ello hemos pedido ayudas económicas al ministerio de Obras Públicas y a la Confederación Hidrográfica del Segura, para realizar todas estas obras más las correspondientes al aprovisionamiento de agua a las pedanías de este término municipal y Lorca. En este concepto, la Diputación provincial ha aprobado la concesión de 111 millones de pesetas".

calce— el parque móvil aumenta, lógicamente, pero no tenemos aparcamientos suficientes para absorberlo todo; sólo hay dos: uno, en la parte del Rihuete; el otro en "Las Cumbres", aunque también se nos ha facilitado otros terrenos a la entrada del Puerto para que habilitemos un tercero".

Otro problema que a juicio de Pedro Muñoz padece el Puerto de Mazarrón es el paso de ganado por el mismo centro urbano y la venta ambulante, que se multiplica en la temporada turística y contra la que a duras penas se puede luchar por no haber suficientes policías para ello. Pero en lo que al tráfico por el casco urbano se refiere, cabe señalar también que al coincidir dos o

más autobuses de línea con otros pueblos en la entrada del puerto se producen serios atascos, debido a que la parada la efectúan en la misma plaza junto a la lonja de pescado, que es donde igualmente está situada la parada de taxis y un pequeño aparcamiento con mínima capacidad —unos doce automóviles—, que siempre está ocupado. La situación se agudiza, además, porque dicha plaza es la entrada a la playa más céntrica, donde acuden diariamente multitud de turistas; porque es allí donde se ubican varios comercios, bares, y porque en dicha zona está asimismo la plaza de abastos, que también queda pequeña durante el verano.

"El Estado debiera primar a los ayuntamientos turísticos, como lo es este, para que estén en condiciones de recibir a tanta gente. Mazarrón no tiene dinero para todas estas obras y crear esa infraestructura que nos falta", ha añadido Pedro Muñoz.

### ANÁLISIS CLÍNICO

Desde el pasado jueves, el servicio de análisis clínico se cubre en Mazarrón, los lunes, miércoles y viernes, y en el puerto los martes y jueves. En estos primeros días, el tope máximo de análisis a realizar será de 30. Diariamente, una ambulancia irá a Mazarrón para recoger las tomas de sangre y llevarlas a Cartagena.

CARLOS MATIAS



Aunque todavía no han llegado todos los turistas que se prevén, si han empezado ya los problemas por la falta de redes de saneamiento.

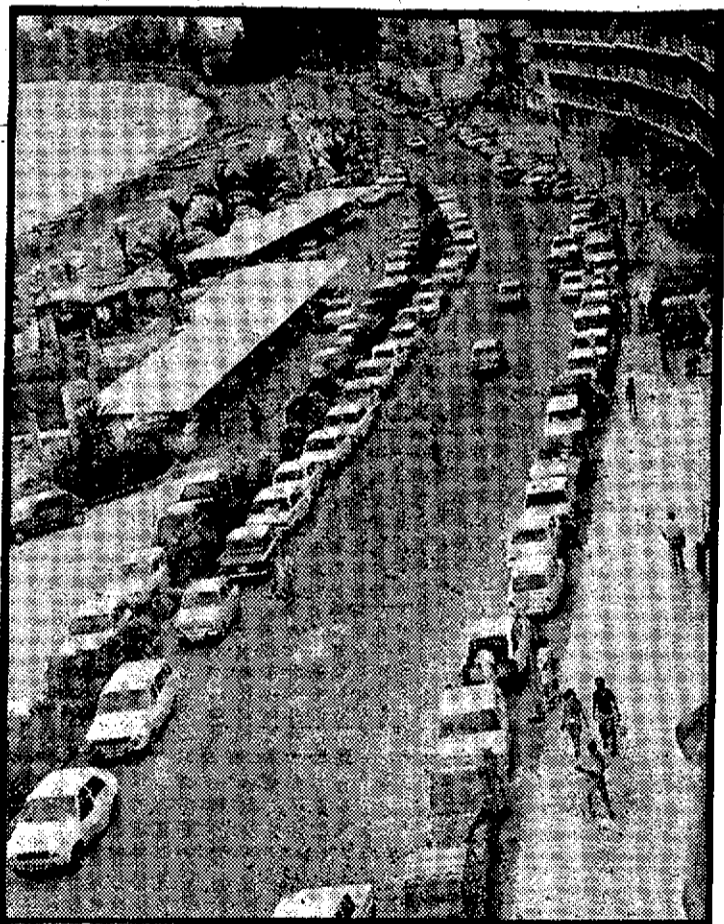

La gran afluencia de visitantes pone de relieve, año tras año, la deficiente infraestructura sanitaria de Puerto de Mazarrón. (Foto archivo).

Cartas desde la costa

## LA CRUZ ROJA DEL MAR, EN AGUILAS, SIN MEDIOS

Firmado por Blas Martínez y Joaquín R. Sendra, vicepresidente y secretario de la Cruz Roja de Aguilas, recibimos un escrito en el que dicen que la delegación de Aguilas de dicho organismo, no está dotada con una embarcación "Zodiac", tal como informábamos el día 4 de julio.

La única vez —añaden— que se dotó a la delegación de Aguilas con una Zodiac fue en el año 1980, y sólo durante los meses de verano (año en que comenzó a funcionar en Aguilas la Cruz Roja del Mar), y aunque se ha solicitado con insistencia una embarcación permanente no se ha vuelto a enviar ninguna, ni siquiera para los meses de verano, "habiéndolo tenido que apañarnos con una lancha de fibra, que reparamos el año pasado, de la que este año no disponemos por ser muy vieja e insegura.

## «MISS SUECIA-76», EN BENIDORM



El turismo sueco en cuanto a número de camas ha decrecido, puesto que los tours-operadores más importantes han dejado de trabajar en esta parcela. De todos es conocido este detalle, puesto que a raíz de la falta de agua potable en el 1979, así lo decidieron, sin embargo de vez en cuando se ve alguna sueca de mucha calidad; tal es el caso de Erika Winnler que fuera miss Suecia hace seis años. La bella sueca, es amante de la playa pero también le agrada la zona del Rincón de Loix donde casi a diario efectúa la ascensión del Sierra Helada caminando, de tal forma que siempre está en plena forma.

### FORMACION PROFESIONAL

PRIMERO Y SEGUNDO GRADO (subvencionados)

RAMAS:

- ADMINISTRATIVA
- SANITARIA

Con laboratorio e instalaciones deportivas.

EN F. P. UNA ENSEÑANZA COMPLETA



ACADEMIA CEI

JUAN DE LA CIERVA, 5. TELEF. 210447. MURCIA.

(Cerca de la Estación de Autobuses)