

## MEJORA DE LAS COMUNICACIONES



El secretario de Infraestructuras y los técnicos atraviesan el nuevo túnel. / JUAN LEAL.

### La 'Goma -2' perforó el túnel de Lorca

Setenta y cinco kilo de explosivo *Goma-2* y de dinamita fueron suficientes para calar de parte a parte el nuevo túnel de Lorca, que discurre por debajo del castillo que domina la ciudad. El secretario general de Infraestructuras pulsó el botón que hizo explotar los cartuchos, y acto seguido cayó la pared de tierra de dos metros y medio que dejó pasar el aire entre cada uno de los extremos. Este túnel, junto con los nuevos viaductos sobre los ríos

Guadalestín y Segura, son las obras más espectaculares de la autovía Murcia-Puerto Lumbreras, cuyos 52 kilómetros de longitud supondrán un desembolso de 31.000 millones de pesetas. La obra dispone de 500 puntos de drenaje de agua para evitar el efecto barrera. Está concebida de tal forma que en el futuro se pueden habilitar otros dos carriles, una vez que la intensidad de tráfico lo requiera. / M. B.

# Murcia y Almería quedarán unidas por autovía en quince meses

El secretario de Infraestructuras negó ayer que el Ministerio haya abandonado la autopista entre Cartagena y Alicante

*Murcia y Almería quedarán conectadas por autovía dentro de quince meses, según anunció ayer el secretario general para las Infraestructuras del Transporte Terrestre, Emilio Pérez Touriño, que inauguró 30 kilómetros de nuevos viales en la Región. Touriño aseguró, por otra parte, que el ministerio de Obras Públicas y Transportes no ha abandonado el proyecto de la autopista entre Cartagena y Alicante.*

**MANUEL BUITRAGO**  
MURCIA

EL MOPT abrió ayer al tráfico los tramos de Puerto Lumbreras-Río Almanzora, Alcantarilla-Alhama y la variante de El Albuñón. Pérez Touriño, acompañado por los técnicos e ingenieros de la Demarcación de Carreteras de Murcia, aprovechó su visita para *patear* el resto de tramos en obras, como las penetraciones a Murcia desde Alcantarilla y el Puerto de la Cadena; así como para presenciar el calado del túnel de Lorca, que resultó lo más espectacular del recorrido.

En declaraciones a los medios de comunicación, el máximo responsable nacional en comunicaciones terrestres, anunció que este verano quedará conectada la ciudad de Almería con Puerto Lumbreras, y dentro de 15 meses se enlazarán esta capital andaluza con Murcia. Pérez

Touriño reconoció que la conexión con Granada está más retrasada, aunque anunció que el MOPT licitará este año los dos tramos de Chirivet y Baza, que suponen casi 60.000 millones de pesetas.

#### Autopista

El secretario general de Infraestructuras aseguró que el Ministerio no ha abandonado el proyecto de la autopista entre Cartagena y Alicante, si bien reconoció que existen dificultades medioambientales, debido a las numerosas alegaciones presentadas. Pérez Touriño solicitó tiempo y paciencia: «Por parte del Ministerio no ha cambiado el planteamiento de proseguir con los estudios técnicos y de impacto medioambiental. La decisión final dependerá de estas variables. No oculto que es un tema complicado, cosa que ya sabíamos de antemano, debido a los problemas medioambientales que conlleva, y habrá que esperar. En cualquier caso, el proyecto no está abandonado. El estudio de impacto se emitirá en breve». El secretario general añadió que la existencia de una conexión por autovía entre Cartagena, Murcia y Alicante, «no influye necesariamente» a la hora de retrasar o aparcarse el proyecto de la autopista.

Emilio Pérez Touriño reconoció que la política del Ministerio está enfocada actualmente a la mejora de la red viaria y de aeropuertos, a los cuales se destinan los mayores esfuerzos presupuestarios. Puso la Región de Murcia como ejemplo.



AYUNTAMIENTO DE MURCIA

## IMPUESTO MUNICIPAL DE VEHICULOS 1992

Circule con todas las de la ley

◆ Si no ha recibido el Documento de Ingreso solicítelo en cualquier Oficina Municipal de Reexpedición de Murcia o Pedanías o a través del 010, teléfono de Información municipal.

◆ Abónelo, cómodamente, en cualquiera de las Oficinas Bancarias Colaboradoras.



Oficina Municipal de Recaudación  
Calle San Patricio

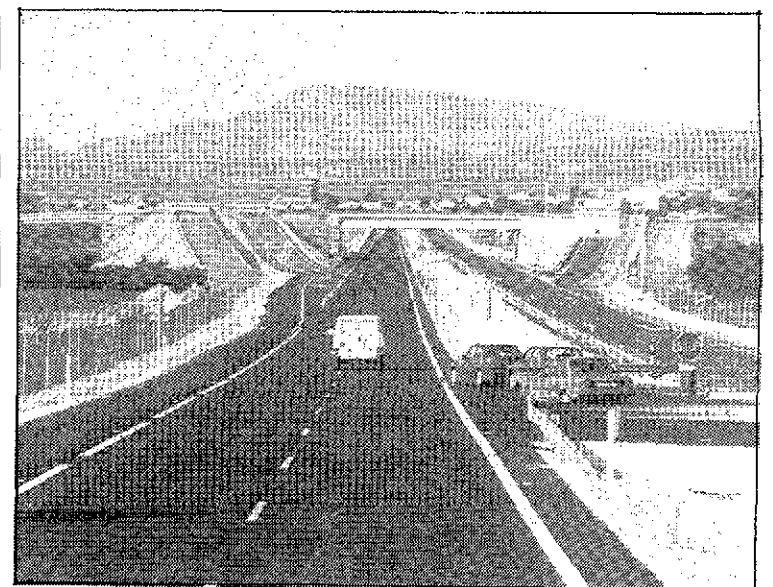

**Más cerca de Andalucía.** El tramo Alcantarilla-Alhama abierto ayer, de 13,3 kilómetros, supone para los automovilistas un ahorro de tiempo apreciable, si se tiene en cuenta los más de 60 minutos que se precisa para trasladarse desde Murcia hasta Lorca. Los técnicos estiman que, una vez concluida la autovía en su conjunto, ambas ciudades quedarán comunicadas en la mitad de tiempo. En la foto, el nuevo tramo con Alhama al fondo. / JUAN LEAL.