



■ ALARMA POR EL DETERIORO DE LA CATEDRAL

Bomberos y técnicos de Cultura limpian en 24 horas las piezas sueltas de las cornisas

El arquitecto cree que «se puede garantizar el acceso al público por la puerta principal de Belluga y por la plaza de la Cruz»

M. J. M. MURCIA

Técnicos de Cultura y bomberos tenían previsto finalizar ayer tarde las labores de limpieza y desmonte de piezas sueltas existentes en la fachada de la Catedral para evitar accidentes como el ocurrido el pasado domingo. El jefe de servicio de Patrimonio, Félix Santiuste, manifestó a *La verdad* que «con la limpieza que hemos hecho creo que se puede garantizar el acceso de la gente por la puerta principal de Belluga y por la de la plaza de la Cruz».

La labor de inspección y limpieza de cornisas se inició el martes, a primeras horas de la tarde, y bomberos y arquitecto se centraron en la zona del imafronte donde procedieron a desmontar piezas sueltas junto a la zona donde se produjo el desprendimiento de un trozo de cornisa el pasado domingo. Ayer

mañana, los trabajos se centraron en la puerta de la Cruz. Decenas de personas se apostaron en el entorno para seguir los movimientos del brazo articulado del coche de bomberos en el que se hallaban bomberos y el técnico de Cultura reconociendo palmo a palmo el estado de la Catedral.

Santiuste indicó a *La verdad* que «la zona del imafronte, que preocupaba especialmente al Deán de la Catedral, porque allí se halla el acceso principal, creo que se va a poder abrir sin problemas».

200 millones para la torre

Ayer tarde se tenía previsto finalizar la inspección y limpieza de la zona de la torre. Santiuste recordó que, por encargo del ministerio de Cultura, hay un proyecto para restaurarla, valorado entre 150 y 200 millones de pesetas, que se va a presentar al Consejo de Europa para que cofinancie el proyecto, jun-

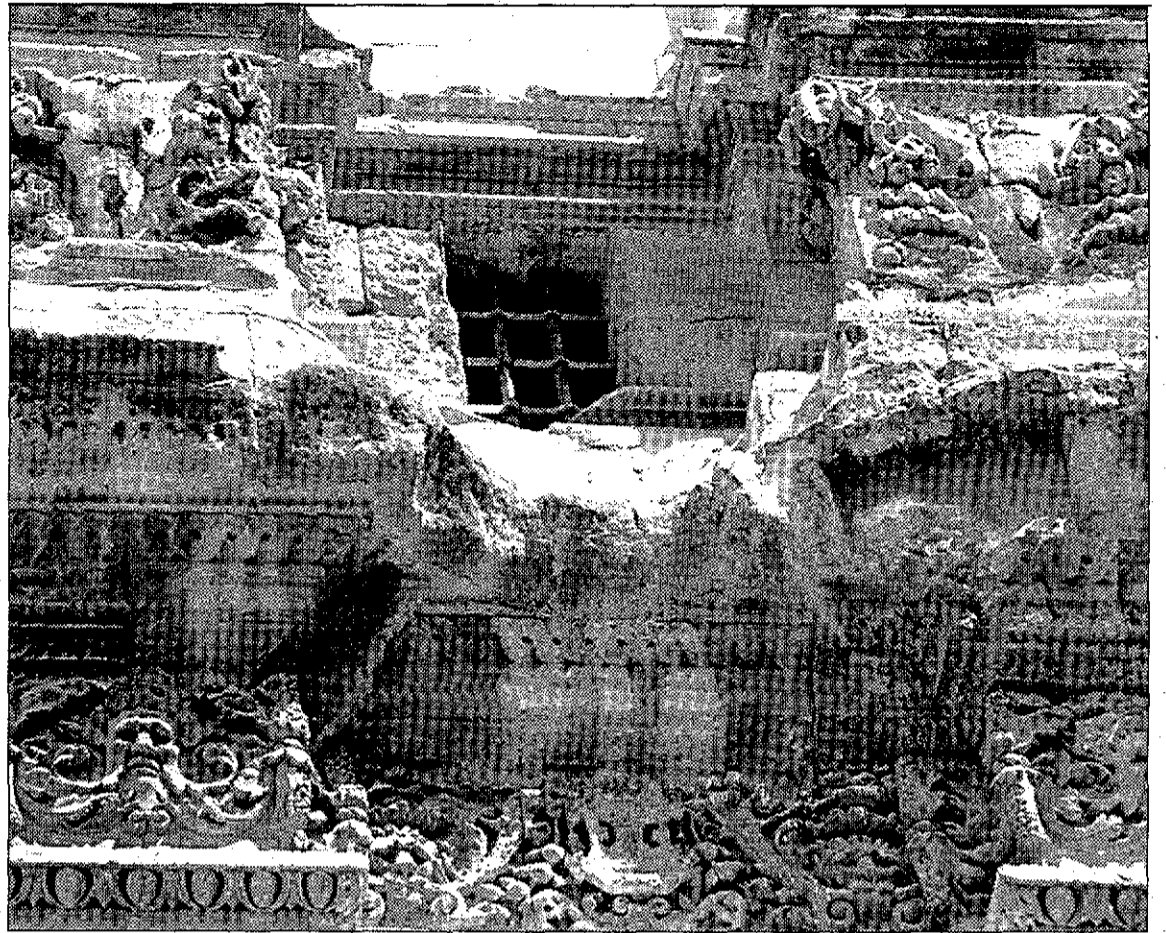

La imagen muestra el estado de deterioro de una cornisa de la Catedral./ TITO BERNAL

to con Ministerio, Comunidad Autónoma y Cabildo.

El jefe de servicio de Patrimonio ha aprovechado la oportunidad de estar tan próximo a las distintas secciones de la Catedral -gracias al brazo articulado de bomberos- para fotografiar con detalle cada zona y está previsto que en el plazo de diez días emite un informe exhaustivo sobre el estado de la Catedral,

aunque asegura que «no está tan mal en algunas zonas como creíamos. En la fachada, por ejemplo, hay zonas que creíamos que estaban peor». Santiuste agregó que, por ejemplo, en la zona de la torre de la Catedral, en la esquina de Poniente, «sabíamos que había problemas por las arcillas expansivas, lo que provoca que haya trozos

suelos. Pero el estado general yo no lo veo muy mal. No obstante, no puedo garantizar que no vaya a haber algún desprendimiento, pero a simple vista no parece que haya peligro». El informe de Cultura será remitido al Ayuntamiento y al Cabildo, por si estiman oportuno adoptar alguna medida de precaución.

precios de auténtico óscar...

Por fin, una gran superficie en La Manga, para no tener que cargar con la compra. Por supuesto, hay de TODO: ropa, zapatos, electrodomésticos, regalos, alimentación, ferretería, etc. Y a precios que, ni Forrest Gump....

128
Pepsi Cola
2,25 Lts.

88
Pastas
Gallo 1/2 Kg. gama

190
Chorizo
Revilla
el cuarto de kilo

185
el cuarto de kilo
Queso
Cadi
semiduro

99
Cinta de vídeo
ADACHI
3 horas
grabación.

90
Chocolate Nestlé
extrafino 150 grs.

HOY APERTURA *Hiper* **BOPS**

EL MAYOR DEL MAR MENOR

Más de 3.000 m² - Carnicería - Pescadería - Frutas - Verduras
Panadería - Confitería - Electrodomésticos - Regalos - Playa
Aparcamiento gratuito - Horario ininterrumpido de 9 a 21 h.

Gran Vía de La Manga - Centro Comercial Entremares - LA MANGA (Cartagena) - Tlf. 563398 - 563020 - Abierto todo el año

Televisor color primera marca, 14", sleep timer, 40 canales, mando a distancia, etc.

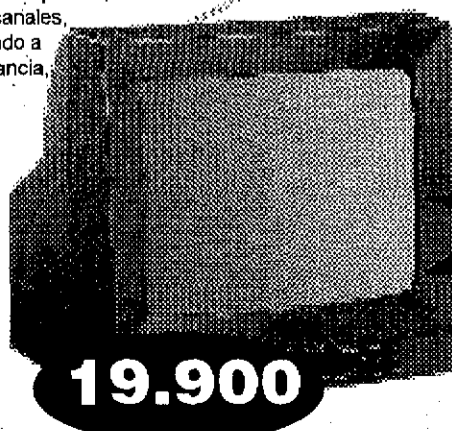

19.900