IMPLICA2

Organizan un taller de caricias para voluntarios

El programa Implica2 organiza un taller de caricias dirigido a jóvenes voluntarios que estén participando en este programa. Se realizará el próximo 17 de abril, de 17 a 20 horas, en la sala de Usos Múltiples del Centro de Recursos Juveniles. Pretende crear un espacio donde cada persona pueda conocerse a través de las dinámicas y trabajo en grupo.

VOLUNTARIADO

Doce jóvenes participan en Cartagena Solidaria

Doce voluntarios pertenecientes al programa Implica2, del Espacio Joven participaron el sábado en las II Jornadas Cartagena Solidaria. Con esta participación se inaugura un nuevo servicio denominado Voluntariado en Actividades Municipales, con el que podrán participar también en la IX Feria de Asociaciones Juveniles y en el festival Mucho Más Mayo.

MÚSICA

Concierto en Familia con Arpatrapo

La compañía Arpatrapo protagonizará el próximo Concierto en Familia titulado *Los amigos de Bach*, destinado a escolares de entre 4 y 9 años. Tendrá lugar el día 12 de abril, en el salón de actos del Centro Cultural Ramón Alonso Luzzy, en dos sesiones, a las 12 y a las 18.30 horas. La entrada será libre y gratuita hasta completar el aforo.

SANIDAD

Organizan una charla sobre radiología

El Foro Pediátrico de Cartagena impartirá el próximo jueves a las siete y media de la tarde una conferencia titulada *Radiología convencional. Casos Prácticos,* y será impartida por los doctores Domenech y Serrano del servicio de radiodiagnóstico de hospital Virgen de la Arrixaca de Murcia. La conferencia será en el salón de actos del hospital Santa María del Rosell.

EDUCACIÓN

Premian al colegio Virginia Pérez de El Algar

El Colegio Virginia Pérez de El Algar ha sido premiado con motivo de los certámenes organizados por la entidad *Red.es*, por su buen hacer en la utilización y difusión de las Tecnología de la Información y de la Comunicación (TIC) en los centros educativos. El premio ha consistido una PDA y un ordenador portátil. El centro ya consiguió otro premio similar el pasado año.

<El metanero más grande del mundo, en Escombreras

El buque metanero más grande del mundo, el *Duhail*, llegó ayer a Escombreras cargado con 210.000 metros cúbicos de gas natural licuado para dejar parte de su cargamento en los atraques de la compañía Enagás. Mide 315 metros de eslora, unos tres campos de fútbol, y tiene doce metros de calado. Esta es su primera navegación y Cartagena es el primer puerto europeo en el que realiza una escala. Este metanero, de la compañía Qatar Gas, tiene 32 tripulantes y lleva bandera de Bahamas. Se trata de un buque-tanque propulsado por dos motores diésel de baja velocidad.
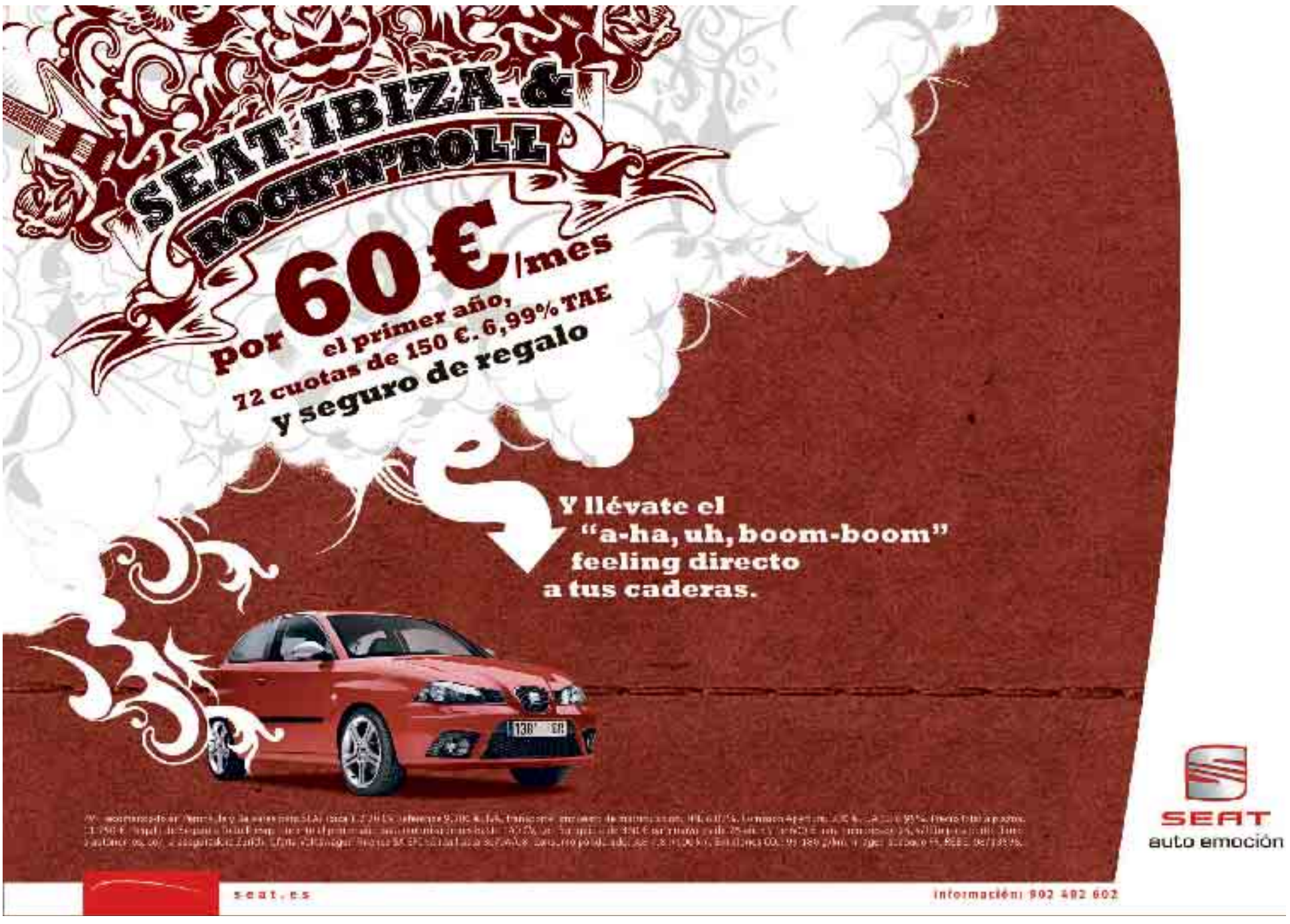
GIGANTE. El buque metanero *Duhail* es arrimado al muelle de Enagás por dos remolcadores. / J. M. RODRÍGUEZ / AGM